लिसंखु पाखर गाउँपालिकाको आ.व. ०८०/८१ को दोस्रो चौमासिक समीक्षा कार्यक्रम

मिति २०८०/१२/१०

आज मिति २०८० साल चैत्र १० गतेका दिन ९:०० बजे लिसंखु पाखर गाउँपालिकाको आ.व. ०८०/८१ को दोस्रो चौमासिक समीक्षा कार्यक्रम गाउँपालिका अध्यक्ष श्री राजु लामाज्यूको अध्यक्षतामा तपसिलको उपस्थितिमा सञ्चालन गरियो ।

तपसिल

सि.नं.	नाम थर	पद	आवद्ध संस्था	दस्तखत
१	श्री राजु लामा	अध्यक्ष	लिसंखु पाखर गाउँपालिका	
२	श्री मिठु देवी लामा	उपाध्यक्ष	लिसंखु पखार गाउँपालिका	
३	श्री पासाङ लाल तामाङ	वडा अध्यक्ष	वडा नं.- १	
४	श्री विजय योञ्जन	वडा अध्यक्ष	वडा नं.- २	
५	श्री मान बहादुर तामाङ	वडा अध्यक्ष	वडा नं.- ३	
६	श्री भक्त लाल शाक्य	वडा अध्यक्ष	वडा नं.- ४	
७	श्री तिलक बहादुर श्रेष्ठ	वडा अध्यक्ष	वडा नं.- ५	
८	श्री दान बहादुर तमाङ	वडा अध्यक्ष	वडा नं.- ६	
९	श्री दिनेश लामा	वडा अध्यक्ष	वडा नं.- ७	-
१०	श्री नीमा डोल्मा लामा	कार्यपालिका सदस्य	गाउँ कार्यपालिका	
११	श्री ज्ञानु सापकोटा	कार्यपालिका सदस्य	गाउँ कार्यपालिका	
१२	श्री चन्द्रावती नेपाली सुन्दास	कार्यपालिका सदस्य	गाउँ कार्यपालिका	
१३	श्री राधिका दर्नाल	कार्यपालिका सदस्य	गाउँ कार्यपालिका	
१४	श्री रविन्द्र दर्नाल	कार्यपालिका सदस्य	गाउँ कार्यपालिका	
१५	श्री सूर्य बहादुर बि.क.	कार्यपालिका सदस्य	गाउँ कार्यपालिका	

क्रमशः

१६	श्री दिल कृष्ण श्रेष्ठ	प्रमुख प्रशासकीय अधिकृत	गाउँपालिका	
१७	श्री रिवेक घिसिङ	वडा सदस्य	वडा नं. - १	
१८	श्री विनोद लाल घिसिङ लामा	वडा सदस्य	वडा नं. - १	
१९	श्री कुमारी मोक्तान तामाङ्ग	वडा सदस्य	वडा नं. - १	
२०	श्री अञ्जु गदाल	वडा सदस्य	वडा नं. - १	अञ्जु
२१	श्री जल बहादुर श्रेष्ठ	वडा सदस्य	वडा नं. - २	
२२	श्री तेन्जेन वांगेल लामा	वडा सदस्य	वडा नं. - २	
२३	श्री कुल माया श्रेष्ठ	वडा सदस्य	वडा नं. - २	
२४	श्री सुनिता नेपाली	वडा सदस्य	वडा नं. - २	सुनिता
२५	श्री संजिव श्रेठ	वडा सदस्य	वडा नं. - ३	
२६	श्री सविता तामाङ	वडा सदस्य	वडा नं. - ३	
२७	श्री छत्रमाया उप्रेती	वडा सदस्य	वडा नं. - ३	छत्रमाया
२८	श्री धन कुमारी विश्वकर्मा	वडा सदस्य	वडा नं. - ३	धनकुमारी
२९	श्री सागर लामा	वडा सदस्य	वडा नं. - ४	
३०	श्री कान्छा लामा	वडा सदस्य	वडा नं. - ४	
३१	श्री सञ्जु मोक्तान तामाङ	वडा सदस्य	वडा नं. - ४	
३२	श्री रेश्मा सुनार	वडा सदस्य	वडा नं. - ४	
३३	श्री भक्त बहादुर श्रेष्ठ	वडा सदस्य	वडा नं. - ५	
३४	श्री सुनिता सुनार	वडा सदस्य	वडा नं. - ५	सुनिता
३५	श्री पदमध्वज भण्डारी	वडा सदस्य	वडा नं. - ६	पद्मध्वज
३६	श्री जीवन गुरुङ	वडा सदस्य	वडा नं. - ६	
३७	श्री राजिव लामा	वडा सदस्य	वडा नं. - ७	
३८	श्री जित बहादुर तामाङ	वडा सदस्य	वडा नं. - ७	जितबहादुर
३९	श्री नेमा तामाङ्नी	वडा सदस्य	वडा नं. - ७	नेमा

आमन्त्रित

क्रमशः

सि.नं.	नाम थर	पद	आवद्ध संस्था	दस्तखत
४०	विनोद कार्की	शिक्षा युवा तथा खेलकुद शाखा प्रमुख	पालिका कार्यालय	
४१	महेश राना मगर	आर्थिक प्रशासन शाखा प्रमुख	पालिका कार्यालय	
४२	नानी मैया बस्नेत	सामाजिक विकास शाखा प्रमुख	पालिका कार्यालय	
४३	राम कुमार तामाङ	पशु पन्छी विकास शाखा प्रमुख	पालिका कार्यालय	
४४	सागर खड्का	स्वास्थ्य शाखा प्रमुख	पालिका कार्यालय	
४५	कपिल श्रेष्ठ	पूर्वाधार विकास शाखा प्रमुख	पालिका कार्यालय	
४६	प्रेम बहादुर योञ्जन	योजना तथा अनुगमन शाखा प्रमुख	पालिका कार्यालय	
४७	पंख थापा	सूचना प्रविधि शाखा प्रमुख	पालिका कार्यालय	
४८	दिप बहादुर अधिकारी	प्रशासन शाखा प्रमुख	पालिका कार्यालय	
४९	सन्तोष नेपाल	कृषि विकास शाखा प्रमुख	पालिका कार्यालय	
५०	सुशिल पुरी	आन्तरिक लेखा परीक्षण इकाइ प्रमुख	पालिका कार्यालय	
५१	कृष्ण योञ्जन	राजश्व उपशाखा प्रमुख	पालिका कार्यालय	
५२	रमेश लामा	जिन्सी व्यवस्थापन उपशाखा प्रमुख	पालिका कार्यालय	
५३	विक्रम सुन्दास	घरेलु तथा साना उद्योग केन्द्र प्रमुख	पालिका कार्यालय	
५४	साहत ब्लेन	ह. स. च	।।	
५५	निमा तामाङ	ह. स. च	।।	

क्रमशः

सि.नं.	नाम थर	पद	आवद्ध संस्था	दस्तखत
५६	वाङ्छु तामाङ	कार्यालय स०	नागरिक आरोग्य.	[signature]
५७	प्रकाश लामा	चौकीदार		[signature]
५८	कल्पना थापा मगर	का.स	ग.पा	[signature]
५९	कविता श्रेष्ठ	का.स.	" "	[signature]
६०	पार्वती नेपाली	न्या. सहजकर्ता	" "	[signature]
६१	रविना तामाङ	का. स पाचौं सेवा केन्द्र.		रविना
६२	पम्फा बस्नेत	ना.प्रा.स कृषि	लि.पा.गा.पा (६,८,७)	[signature]
६३	सुशिला पौड्याल	ना.प.से.प्रा	लि.पा.गा.पा (६,६,७)	[signature]
६४	सिर्जना लामा	अ.हे.व.	ठुलोधादिङ स्वा.चौकी	[signature]
६५	ममता बुढाथोकी	विद्यालय नर्स	श्री जनकल्याण मा.वि ठुलोधादिङ	[signature]
६६	सम्झना श्रेष्ठ	कृषि प्राविधिक	४नं वडा कार्यालय	[signature]
६७	बिनु उप्रेती	कृषि स्नातक	लि.पा.गा.पा	Binu Upreti
६८	राजेश लामा	वडा सचिव	" ५-६	[signature]
६९	संदाय कु. महतो	०३न.वडा सचिव	लि.पा वडा न०३	[signature]
७०	भोज ब कैसी	ना.प.स्वा.प्र.	लि.पा.गा.पा.	[signature]
७१	फुर्पा मोक्तगन	लि.अ.हे.व.	ठुलोधादिङ स्वा.चौकी	[signature]
७२	अजय यादव	अ.हे.व	ठुलो धादिङ स्वा.चौकी	[signature]
७३	राम बहादुर कैसी	प्र.अ.	श्री रमा मा.वि.	[signature]
७४	अविसेख तामाङ	का.स	वडा नं ३ वाजित	[signature]
७५	गंगा दत्तकपाली	स्वा.पा.स	गा.पा	[signature]
७६	जुना ज्याङजो	लिसेख स्वास्थ्य चौकी का.स.	लिसेख स्वास्थ्य चौकी लिसेख-२	[signature]
७७	किरत कुमारी चौधरी	लि.अ.हे.व	लिसंखु स्वा चौकी	[signature]
७८	कृष्ण व० डोटा	प्र.अ.	श्री बुद्धोदय मा.वि.	[signature]
७९	भगवती कुमाल	वि० नर्स	श्री बुद्धोदय मा.वि.	[signature]
८०	भरत कुमार श्रेष्ठ	प्र.अ.	श्री शान्तिउदय मा.वि.	[signature]

क्रमशः

सि.नं.	नाम थर	पद	आवद्ध संस्था	दस्तखत
८१	रूप कुमार लामा	प्र.अ	श्री सिद्धार्थ आ.वि	[signature]
८२	कुमारी मेक्तान	सचाय	सदस्य	[signature]
८३	पासाङ लामा	वडा सचिव	प्र.वडा कार्यालय	[signature]
८४	सुशिला बोम्जन	फिल्ड सहायक	लि.पा.गा.पा	[signature]
८५	सुस्मिता सुन्दास	पोषण सहजकर्ता	"	[signature]
८६	सुस्मिता दोङ	का.स. अन्तरपुर स्वा.चौकी		[signature]
८७	लाक्पा डोल्मा लामा	का.स.५ नं वडा	लि.पा.५	[signature]
८८	गणेश तेवार			गणेश
८९	रामेश्वर घिमिरे	प्रहरी सहायक निरीक्षक	प्रहरी चौकी मुडे लिम्पा	[signature]
९०	सहदेव खड्का	प्रहरी सहायक हवल्दार	—"—	[signature]
९१	संजिब श्रेष्ठ	वडा सदस्य	लि.संस्कृताश्वर गा.पा	[signature]
९२	ठर्क बहादुर [illegible]	प्र.अ.	निगाले मा.वि.	[signature]
९३	रिक्त बहादुर बसेत	प्र.अ	श्री देवी मा.वि.	[signature]
९४	मालसिंह लामाङ	प्र.प्र.अ.	कक्कलिङ हरिसिद्धि मा.वि	[signature]
९५	लक्ष्मण लामा	प्र.अ.	श्री जनकल्याण मा.वि	[signature]
९६	युग श्रेष्ठ	प्र.अ.	श्री सम्पदा मा.वि.	[signature]
९७	सत्य प्रकाश जोशी	प्र.अ.	श्री जलेश्वरी आ.वि	[signature]
९८	इन्द्र व० श्रेष्ठ	ना.प.से.प्र.	लि.पा.-४	[signature]
९९	टोप व० खत्री	प्र.अ.	महादेवस्थान आ.वि	[signature]
१००	शान्ता कुमार घिमिरे	प्र.अ.	जय गणेश आ.वि.	[signature]
१०१	दिपशिखा			[signature]
१०२	मोहन व० भण्डारी	प्र.अ.	श्री भैरवस्थान आ.वि	[signature]
१०३	सुनिता लामा	सञ्चार कर्मी	रेडियो जुगल	[signature]
१०४	[illegible] लामा			[signature]
१०५	कमला भट्ट	अ.स.ई	लि.पा.गा.पा	[signature]

क्रमशः

सि.नं.	नाम थर	पद	आवद्ध संस्था	दस्तखत
१०६	Smith			[signature]
१०७	Nirmala Joshi	H.A	petku h.p.	[signature]
१०८	पुजा कुमारी	हेल्थ असिस्टेन्ट	लिसंखु हेल्थ पोस्ट	[signature]
१०९	Gayatri Bista	A.H.W	Jethal H.P	[signature]
११०	Siddhiswor	A.S.E	wafal	[signature]
१११	Resham chalise	Sub-Engineer	Linankhu	[signature]
११२	भलन गोले	[illegible]	पशु सेवा केन्द्र लिसंखु	[signature]
११३	दिल कुमारी शाक्य			
११४	मान बहादुर विम	प्र.अ.	श्री धर्मोदय मा.वि.	[signature]
११५	नवराज भण्डारी	प्र.अ.	श्री युक्ति आ.वि.	[signature]
११६	हिरा नेपाल	प्र.अ.	श्री लामीडाँडा मा.वि.	[signature]
११७	[illegible]	[illegible]	लिसंखु पाख [illegible]	[signature]
११८	उदय लामा	प्र.अ.	श्री जन सहयोग मा.वि.	[signature]
११९	कृतक थापा			[signature]
१२०	अमर लामा	इ-स.प	लि.पा.मा.	[signature]
१२१	Sanggy lama	— — —	lisankho-2	[signature]
१२२	रेशु लामा	कुक	क्य-टीन	[signature]
१२३	लसङ्ग लामा			[signature]
१२४	पालसङ्ग लामा			[signature]
१२५	नबिन लामा			[signature]
१२६	सुनिता लामिछाने	अ.न.मि.	डाडापखर स्वा.चौ	[signature]
१२७	ललिता साह	अ.न.मि	डाँडापाखर स्वा.चौ	Lalita
१२८	निमा तामाङ	का.सा.	डाँडापाखर स्वा.चौ	[signature]
१२९	युमाया पुन	अ.न.मी.	लिसंखु स्वा.चौ.	[signature]
१३०				
१३१				

क्रमशः

लिसंखु पाखर गाउँपालिकाको आ.व. २०८०/८१ को दोस्रो चौमासिक प्रगती समिक्षा

(२०८० मंसिर -फागुन)

प्रस्तुतकर्ता
दिल कृष्ण श्रेष्ठ
प्रमुख प्रशासकीय अधिकृत

मिति २०८०/१२/१०

लिसंखु पाखर गाउँपालिकाको परिचय

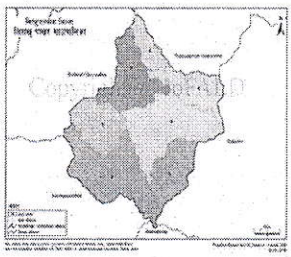

- पूर्व – दोलखा र रामेछाप जिल्ला
  पश्चिम – सुनकोशी गाउँपालिका
  उत्तर – त्रिपुरा सुन्दरी गाउँपालिका
  दक्षिण – काभ्रेपलान्चोक जिल्ला र सुनकोशी गाउँपालिका
- कुल क्षेत्रफल ९८.६१ वर्ग कि. मि. रहेको छ ।
- लिसंखु पाखर गाउँपालिकामा ७ वटा वडा रहेका छन।
- २०७८ सालको जनगणना अनुसार लिसंखु पाखर गाउँपालिकाको जनसंख्या ११,७५० रहेको छ।
- जनघनत्व ११९ प्रतिवर्ग किलोमिट
- घरधुरी संख्यां ४१५५ रहेको छ।

दिल कृष्ण श्रेष्ठ
प्रमुख प्रशासकीय अधिकृत

आर्थिक प्रशासन शाखातर्फ

१३ औ गाउँ अधिवेशनमा अनुमोदन गरिएको बजेट

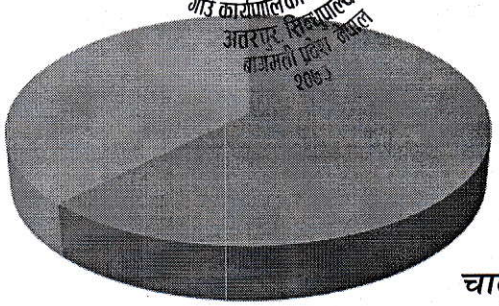

चालु : रु.३२,४९,२९,१३७.१८

पुँजीगत : रु.१९,४६,२०,०००

जम्मा : रु.५१,९६,०५,५००

लिसंखु पाखर गाउँपालिका, गाउँ कार्यपालिकाको कार्यालय अत्तरपुर,सिन्धुपाल्चोक

१५ औ गाउँ अधिवेशनमा संशोधन गरिएको बजेट

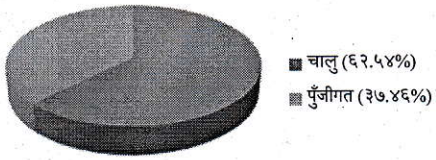

चालु : रु.३२,४९,२९,१३७.१८

पुँजीगत : रु.१९,४६,२०,०००

जम्मा : रु.५१,९६,०५,५००

६.८६% बृद्धि

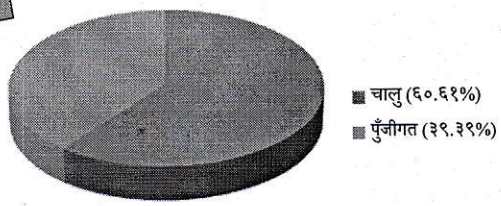

चालु :- रु. ३३,६५,५९,८३८.८३

पुंजीगत :- रु. २१,८७,०५,०००

जम्मा :- रु. ५५,५२,६४,८३८.८३

लिसंखु पाखर गाउँपालिका, गाउँ कार्यपालिकाको कार्यालय अत्तरपुर,सिन्धुपाल्चोक

दिल कृष्ण श्रेष्ठ
प्रमुख प्रशासकीय अधिकृत

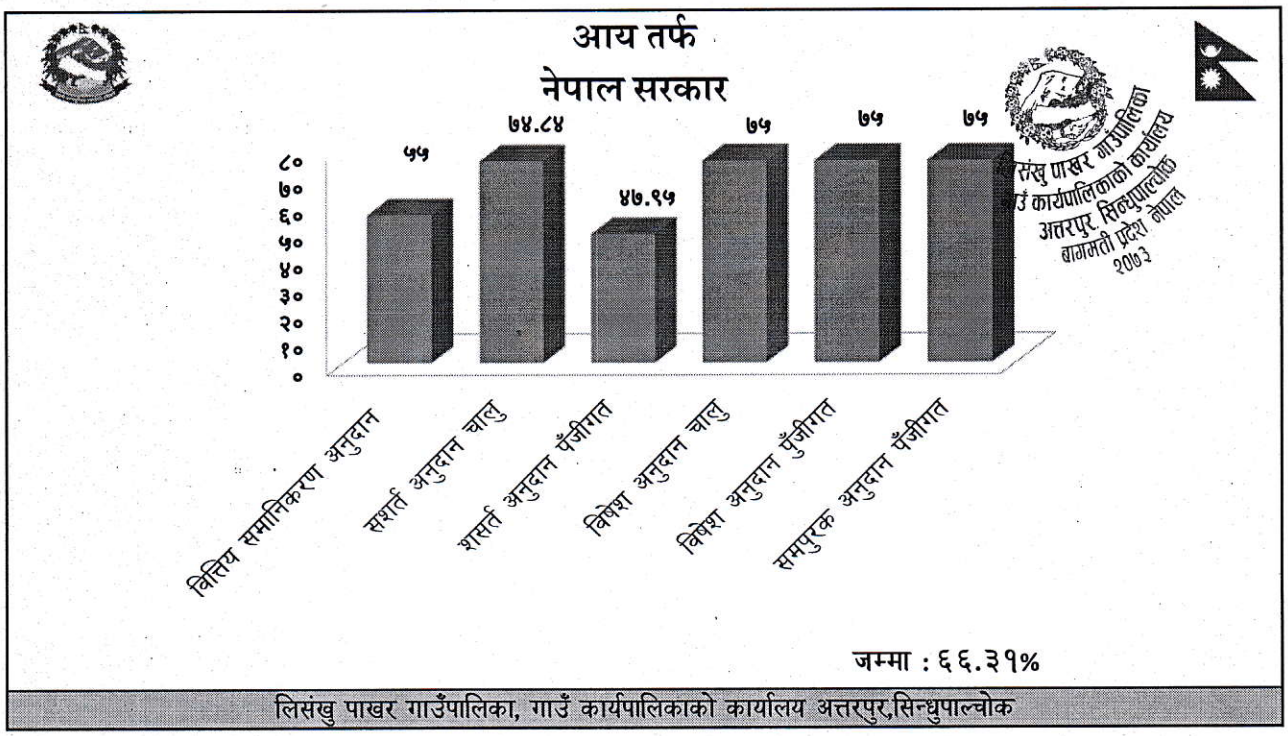

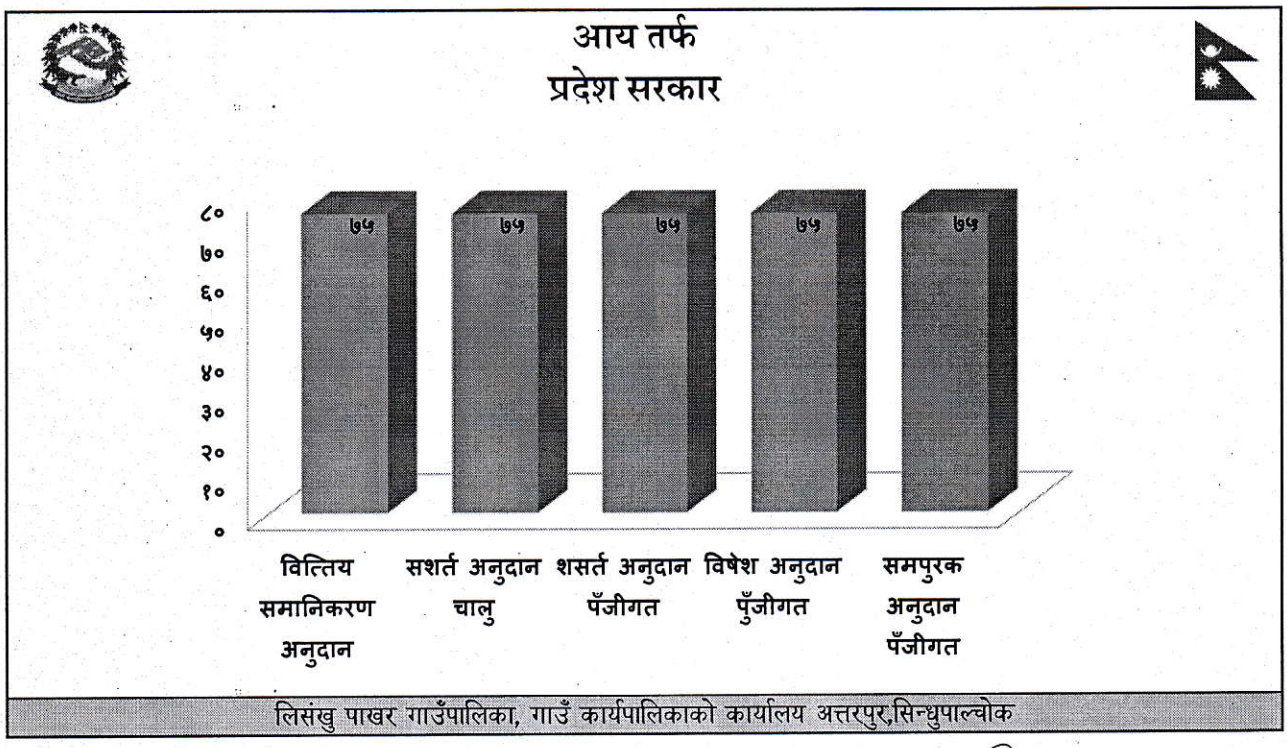

दिल कृष्ण श्रेष्ठ
प्रमुख प्रशासकीय अधिकृत

आय तर्फ
राजश्व बाँडफाँड

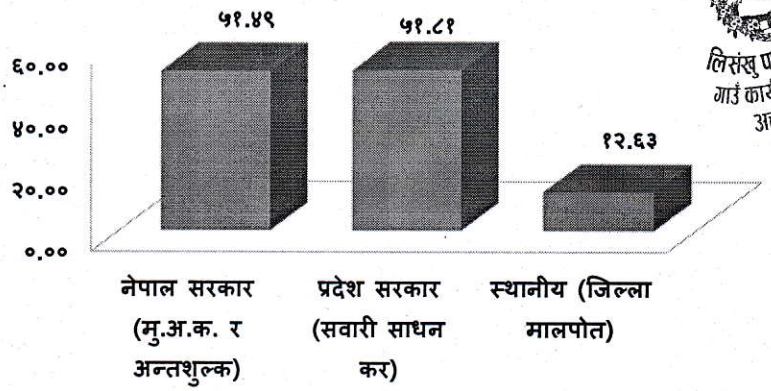

लिसंखु पाखर गाउँपालिका, गाउँ कार्यपालिकाको कार्यालय अत्तरपुर,सिन्धुपाल्चोक

आय तर्फ
आन्तरिक राजश्व र नगद मौज्दात

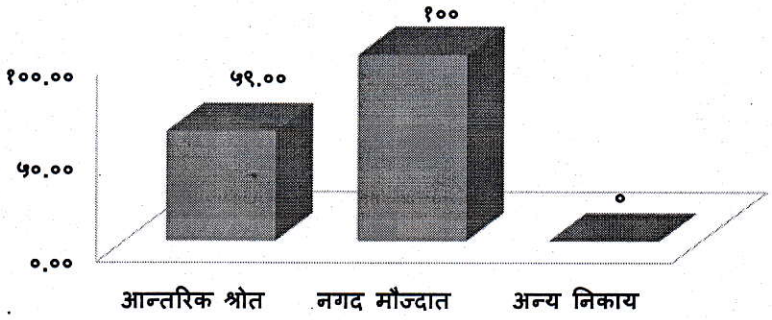

लिसंखु पाखर गाउँपालिका, गाउँ कार्यपालिकाको कार्यालय अत्तरपुर,सिन्धुपाल्चोक

दिल कृष्ण श्रेष्ठ
प्रमुख प्रशासकीय अधिकृत

आय तर्फ
जम्मा

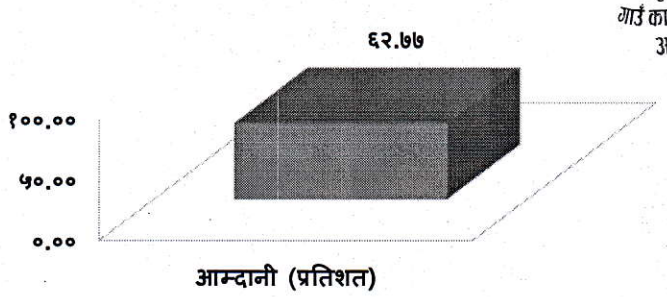

लिसंखु पाखर गाउँपालिका, गाउँ कार्यपालिकाको कार्यालय अत्तरपुर,सिन्धुपाल्चोक

आयको संक्षिप्त विष्लेषण :

वित्तिय समानिकरण अनुदान नेपाल सरकार : नेपाल सरकार अर्थमन्त्रालय अन्तर्गतको महालेखा नियन्त्रक कार्यालयको मिति २०८०।१०।२६ गतेको पत्रानुसार "तेस्रो किस्ता निकासा गर्दा बार्षिक ५५.७३२५ प्रतिशतले हस्तान्तरण गर्न तथा चौथो किस्ताको हकमा २०८० चैत्र मसान्तसम्मको राजश्व संकलनको अवस्थाको आधारमा पठाईने"

तेस्रो त्रैमासिकसम्म जम्मा आउनुपर्ने रु. ७,५९,००,०००

हालसम्म प्राप्त भएको रु.५,५६,६०,००० बाकिँ रु.२,०२,४०,०००

चौथो त्रैमासिकमा पनि घटेर आउने निश्चित

मिति २०८० चैत्र ७ गते सम्मको अवस्था हेर्दा नेपाल सरकारको

राजश्व संकलन भएको ४५.८१% हुनुपर्ने ६६.६७% बाकि : २०.८६%

अनुदान प्राप्त ५.५२% हुनुपर्ने ६६.६७% बाकि : ६१.१५%

लिसंखु पाखर गाउँपालिका, गाउँ कार्यपालिकाको कार्यालय अत्तरपुर,सिन्धुपाल्चोक

दिल कृष्ण श्रेष्ठ
प्रमुख प्रशासकीय अधिकृत

आयको संक्षिप्त विष्लेषण :

लिसंखु पाखर गाउँपालिका गाउँ कार्यपालिकाको कार्यालय अत्तरपुर, सिन्धुपाल्चोक बागमती प्रदेश नेपाल २०७३

राजश्व बाँडफाँड नेपाल सरकार :

- पठाईएको सिलिङ्ग : रु.६,७८,०९,७००
- मासिक आउनुपर्ने : रु.५६५०८०८.३३
- माघ महिना सम्ममा प्राप्त भएको जम्मा रु.३,४९,१८,३८९.११
- हालसम्म मासिक औषतमा प्राप्त रु.४९,८८,३४१.३०
- हालसम्म प्राप्त भएको आधारमा कम प्राप्त रु.६६२४६७.०३
- चालु आर्थिक बर्षमा प्राप्त हुन नसक्ने नेपाल सरकारको राजश्व बाँडफाँडको रकम रु.७९,४९,६०४.४०

आयको संक्षिप्त विष्लेषण :

राजश्व बाँडफाँड प्रदेश सरकार :

- पठाईएको सिलिङ्ग : रु.२,१५,४५,८१०
- मासिक आउनुपर्ने : रु.१७,९५,४८४.१७
- माघ महिना सम्ममा प्राप्त भएको जम्मा रु.९६,६४,४००.३१
- हालसम्म मासिक औषतमा प्राप्त रु.१३,८०,६२८.६२
- हालसम्म प्राप्त भएको आधारमा कम प्राप्त रु.४,१४,८५५.५५
- चालु आर्थिक बर्षमा प्राप्त हुन नसक्ने प्रदेश सरकारको राजश्व बाँडफाँडको रकम रु.४९,७८,२६६.५६

दिल कृष्ण श्रेष्ठ
प्रमुख प्रशासकीय अधिकृत

आयको संक्षिप्त विष्लेषण :

नेपाल सरकारको वित्तिय समानिकरण अनुदान रु,२,०२,४०,०००

तेस्रो किस्तामा पनि घट्ने निश्चित

नेपाल सरकार राजश्व बाँडफाँड बापत प्राप्त हुन नसक्ने रु, ७९,४९,६०४.४०

प्रदेश सरकार राजश्व बाँडफाँड बापत प्राप्त हुन नसक्ने रु.४९,७८,२६६.५६

राजश्व बाँडफाँड बापत रु.१,२९,२७,८७०.९६

नेपार सरकारको चौथो त्रैमासिकमा नि घटेर आएमा करिब ५ करोड बजेट भुक्तानी गर्न सकिन्दैन र आगामी आर्थिक बर्षमा दायित्त्व सार्नुपर्ने अवस्था आउन सक्छ ।

लिसंखु पाखर गाउँपालिका, गाउँ कार्यपालिकाको कार्यालय अत्तरपुर,सिन्धुपाल्चोक

व्यय तर्फ:खर्च विवरण

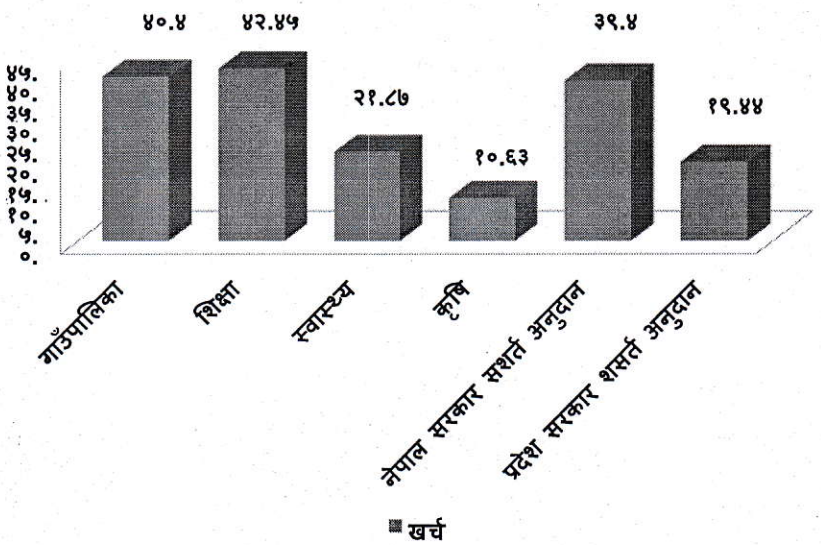

लिसंखु पाखर गाउँपालिका, गाउँ कार्यपालिकाको कार्यालय अत्तरपुर,सिन्धुपाल्चोक

दिल कृष्ण शेठ
प्रमुख प्रशासकीय अधिकृत

समग्र खर्च विवरण

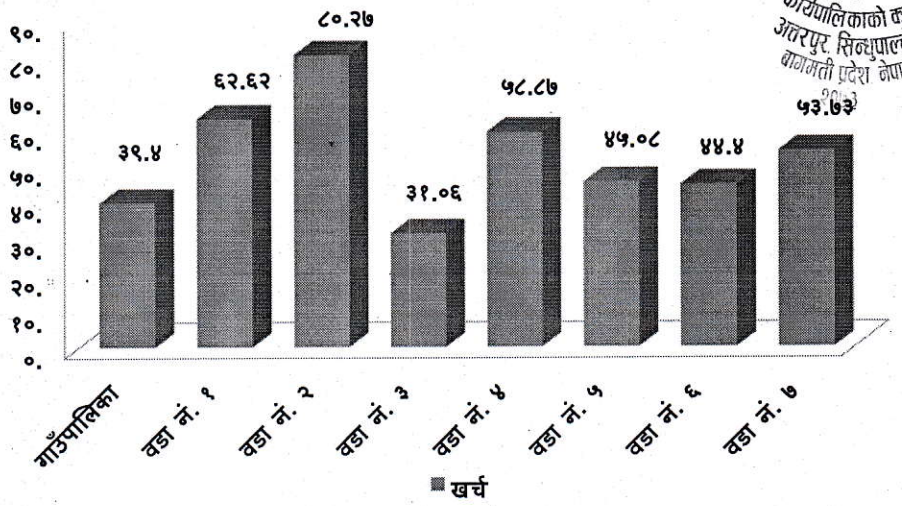

लिसंखु पाखर गाउँपालिका, गाउँ कार्यपालिकाको कार्यालय अत्तरपुर,सिन्धुपाल्चोक

गाउँ पालिकाको मासिक खर्च विवरण

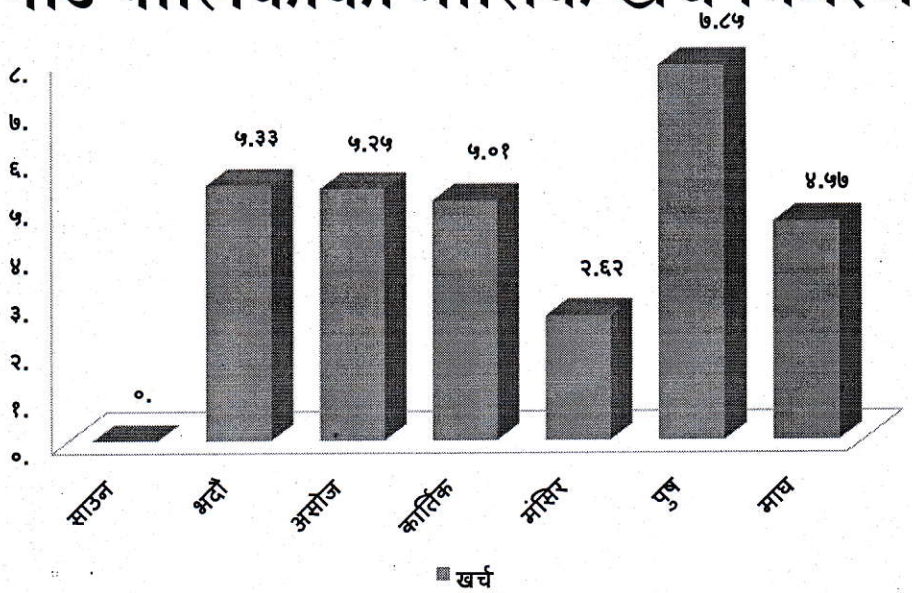

लिसंखु पाखर गाउँपालिका, गाउँ कार्यपालिकाको कार्यालय अत्तरपुर,सिन्धुपाल्चोक

दिल कृष्ण श्रेष्ठ
प्रमुख प्रशासकीय अधिकृत

वडा नं. १ को मासिक खर्च विवरण

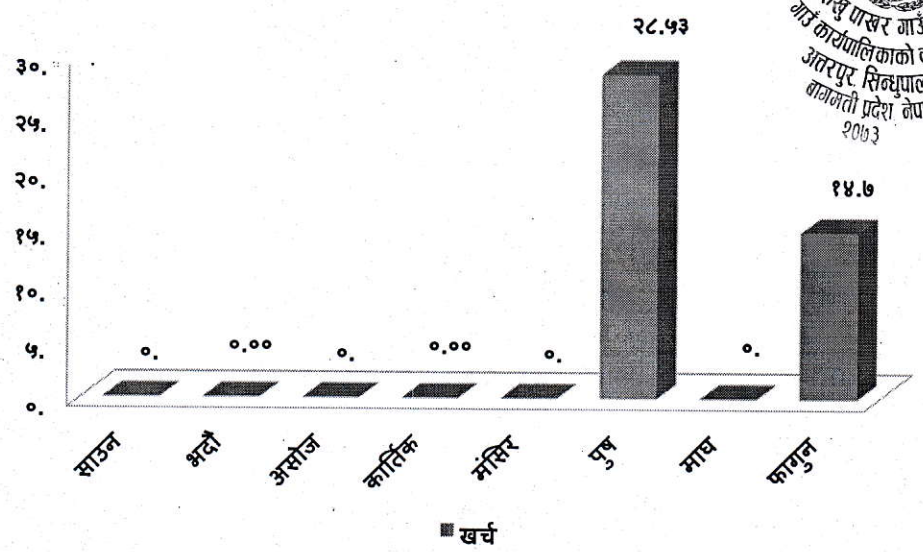

लिसंखु पाखर गाउँपालिका, गाउँ कार्यपालिकाको कार्यालय अत्तरपुर,सिन्धुपाल्चोक

लिसंखु पाखर गाउँपालिका
गाउँ कार्यपालिकाको कार्यालय
अत्तरपुर, सिन्धुपाल्चोक
बागमती प्रदेश, नेपाल
२०७३

वडा नं. २ को मासिक खर्च विवरण

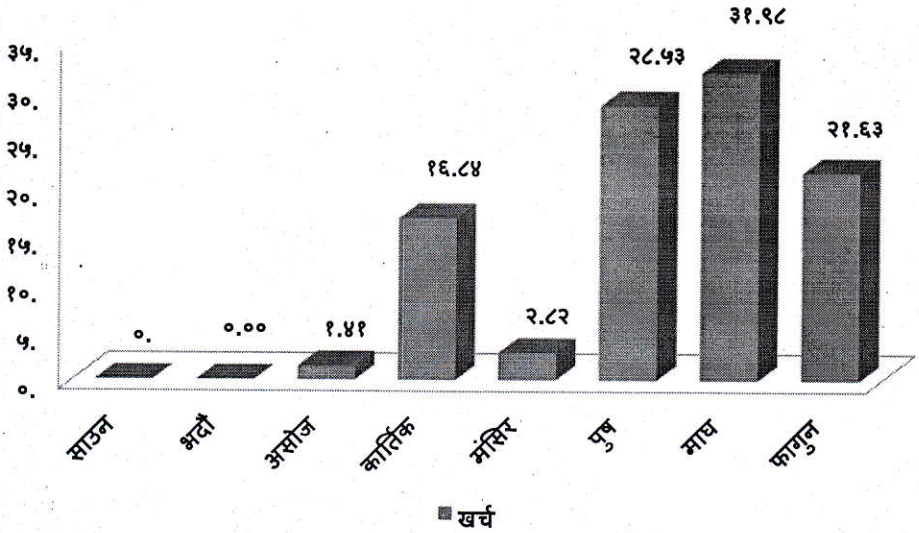

लिसंखु पाखर गाउँपालिका, गाउँ कार्यपालिकाको कार्यालय अत्तरपुर,सिन्धुपाल्चोक

दिल कृष्ण श्रेष्ठ
प्रमुख प्रशासकीय अधिकृत

वडा नं. ३ को मासिक खर्च विवरण

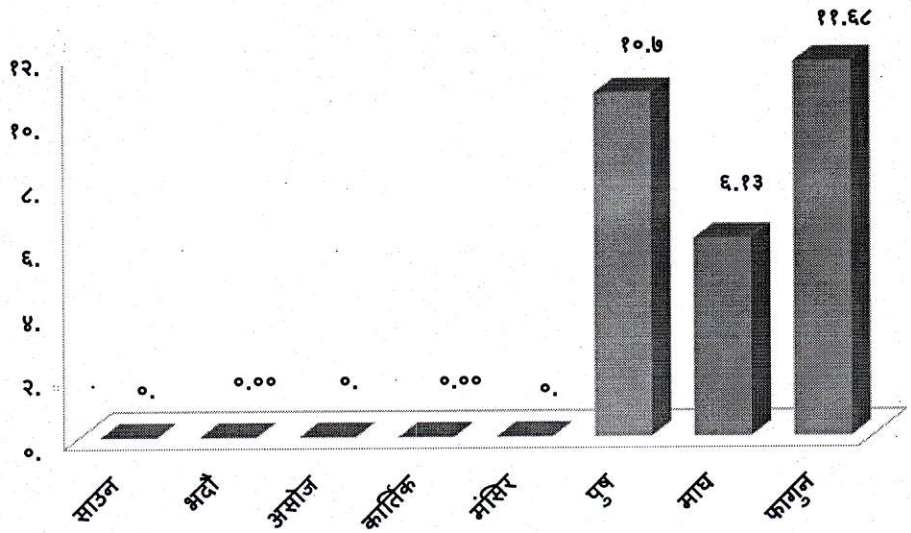

लिसंखु पाखर गाउँपालिका, गाउँ कार्यपालिकाको कार्यालय अत्तरपुर,सिन्धुपाल्चोक

लिसंखु पाखर गाउँपालिका गाउँ कार्यपालिकाको कार्यालय अत्तरपुर, सिन्धुपाल्चोक बागमती प्रदेश नेपाल २०७३

वडा नं. ४ को मासिक खर्च विवरण

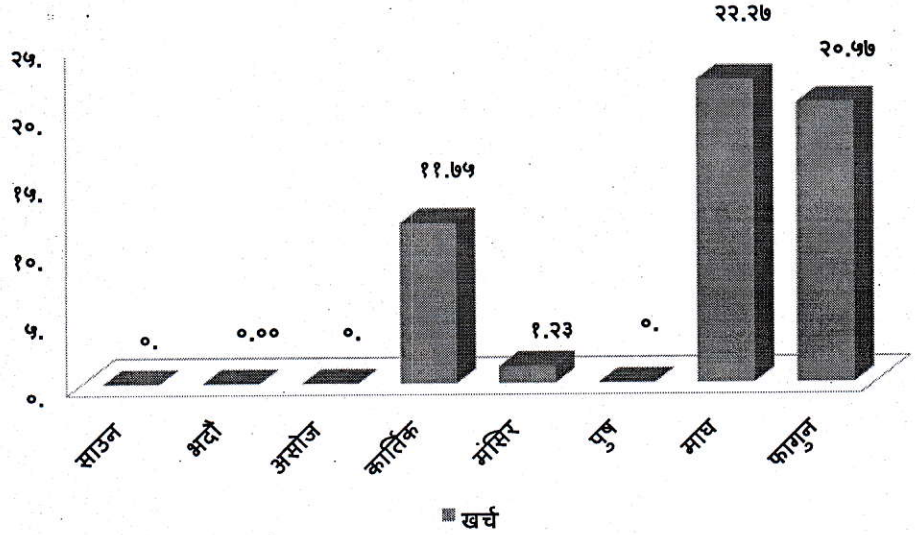

लिसंखु पाखर गाउँपालिका, गाउँ कार्यपालिकाको कार्यालय अत्तरपुर,सिन्धुपाल्चोक

दिल कृष्ण श्रेष्ठ
प्रमुख प्रशासकीय अधिकृत

लिसंखु पाखर गाउँपालिका
गाउँ कार्यपालिकाको कार्यालय
अत्तरपुर, सिन्धुपाल्चोक
बागमती प्रदेश, नेपाल
२०७३

वडा नं. ७ को मासिक खर्च विवरण

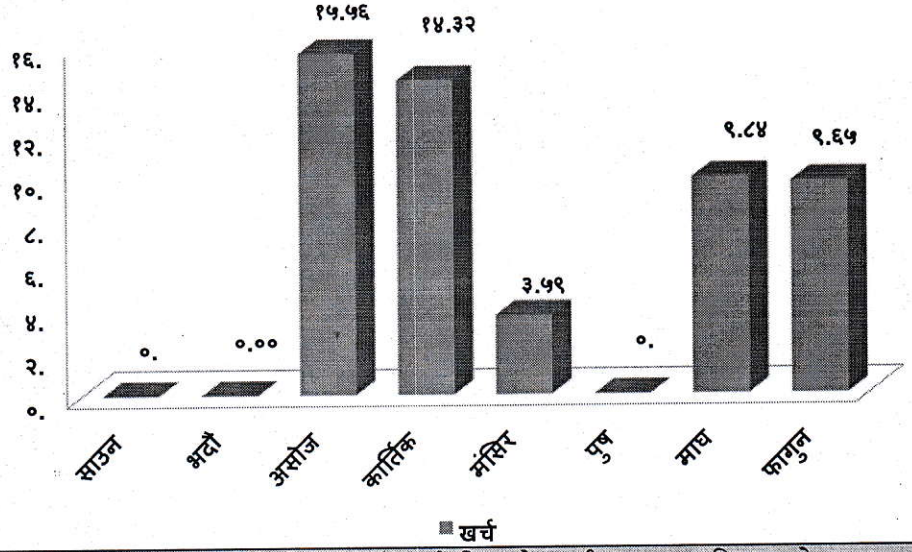

लिसंखु पाखर गाउँपालिका, गाउँ कार्यपालिकाको कार्यालय अत्तरपुर,सिन्धुपाल्चोक

नेपाल सरकार सशर्त अनुदानको मासिक खर्च विवरण

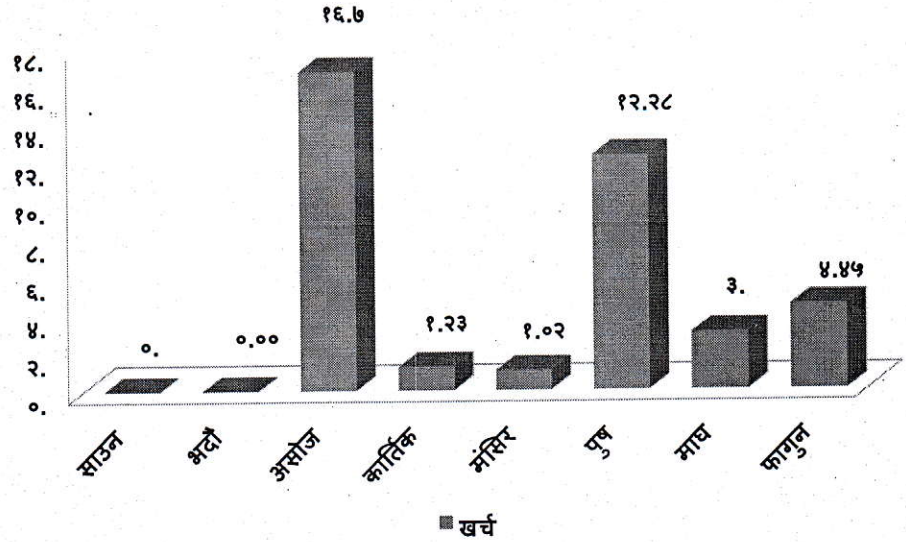

लिसंखु पाखर गाउँपालिका, गाउँ कार्यपालिकाको कार्यालय अत्तरपुर,सिन्धुपाल्चोक

दिल कृष्ण श्रेष्ठ
प्रमुख प्रशासकीय अधिकृत

लिसंखु पाखर गाउँपालिका
गाउँ कार्यपालिकाको कार्यालय
अत्तरपुर, सिन्धुपाल्चोक
बागमती प्रदेश, नेपाल

प्रदेश सरकार सशर्त अनुदानको मासिक खर्च विवरण

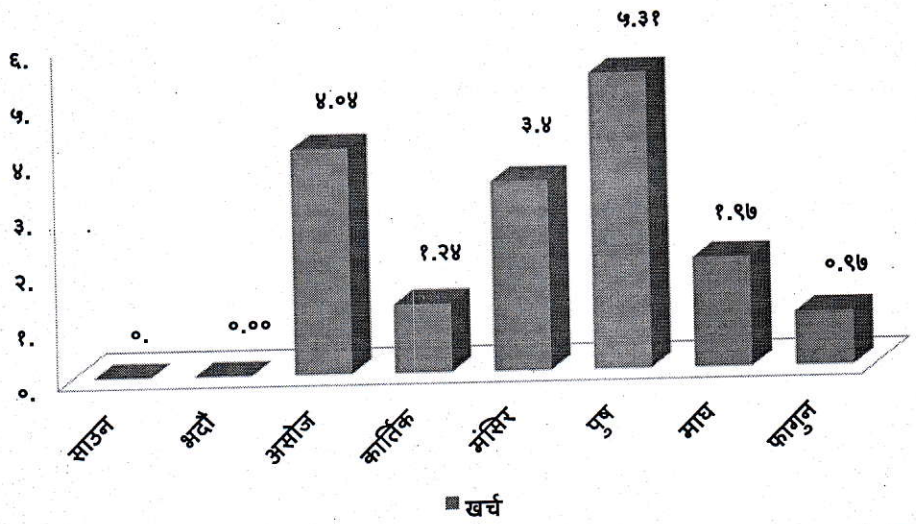

लिसंखु पाखर गाउँपालिका, गाउँ कार्यपालिकाको कार्यालय अत्तरपुर,सिन्धुपाल्चोक

क्षेत्रगत खर्च विवरण

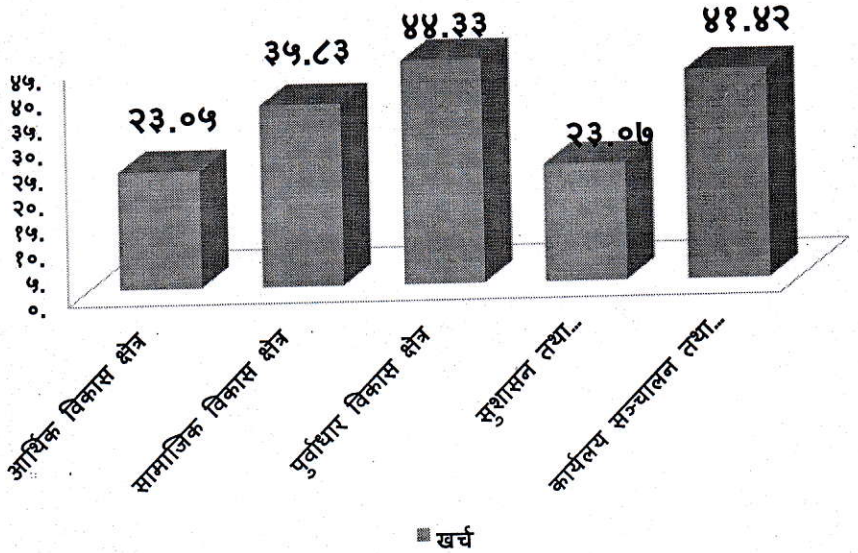

लिसंखु पाखर गाउँपालिका, गाउँ कार्यपालिकाको कार्यालय अत्तरपुर,सिन्धुपाल्चोक

दिल कृष्ण श्रेष्ठ
प्रमुख प्रशासकीय अधिकृत

लिसंखु पाखर गाउँपालिका
गाउँ कार्यपालिकाको कार्यालय
अत्तरपुर, सिन्धुपाल्चोक
बागमती प्रदेश नेपाल
२०७३

समग्र खर्च विवरण

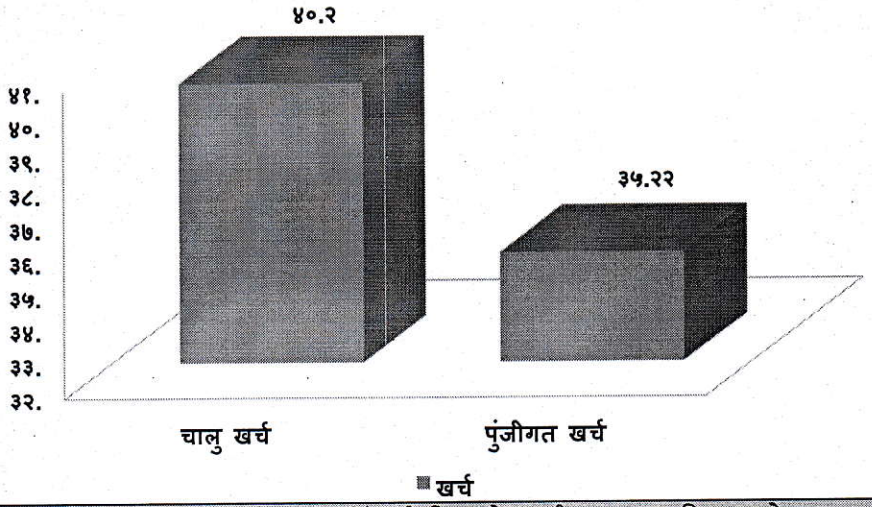

लिसंखु पाखर गाउँपालिका, गाउँ कार्यपालिकाको कार्यालय अत्तरपुर,सिन्धुपाल्चोक

समग्र खर्च विवरण

फागुन महिनामा मात्र
चालु : १,०४,५८,६१६.१३ (३.१)
पुँजीगत : १,५०,५८,९१८.५९ (६.६%)
जम्मा : २,५५,१७,५३४.७२ (४.५१)

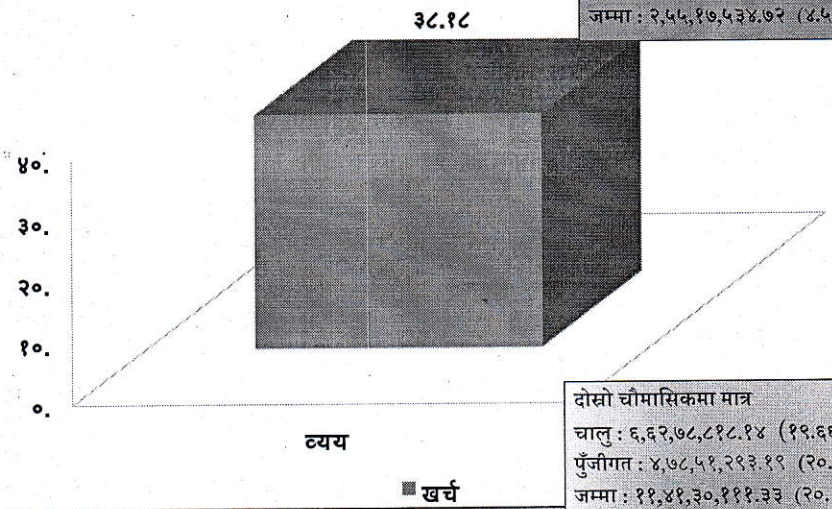

दोस्रो चौमासिकमा मात्र
चालु : ६,६२,७८,८१८.१४ (१९.६६)
पुँजीगत : ४,७८,५१,२९३.१९ (२०.९६%)
जम्मा : ११,४१,३०,१११.३३ (२०.१८)

लिसंखु पाखर गाउँपालिका, गाउँ कार्यपालिकाको कार्यालय अत्तरपुर,सिन्धुपाल्चोक

दिल कृष्ण श्रेष्ठ
प्रमुख प्रशासकीय अधिकृत

लिसंखु पाखर गाउँपालिका
गाउँ कार्यपालिकाको कार्यालय
अत्तरपुर, सिन्धुपाल्चोक
बागमती प्रदेश नेपाल
२०७३

५ आ.ब. को चालु र पुँजीगत खर्चको तुलना

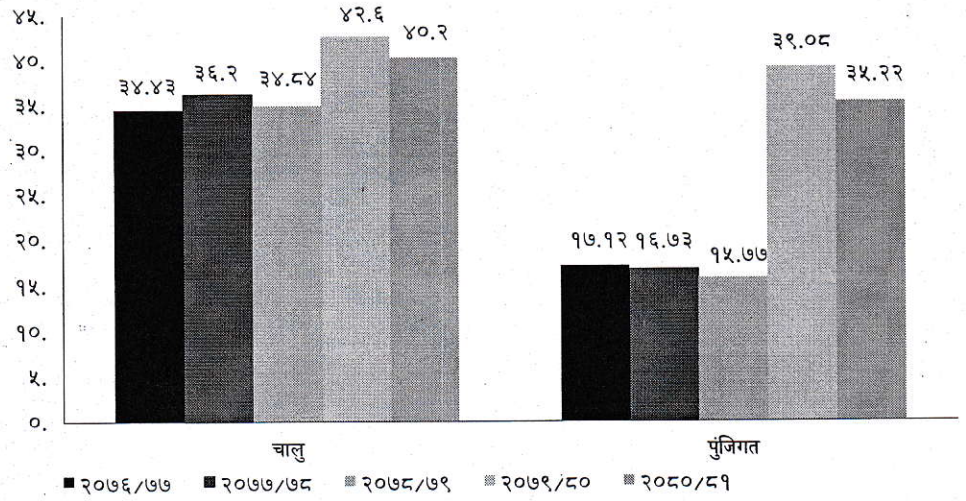

लिसंखु पाखर गाउँपालिका, गाउँ कार्यपालिकाको कार्यालय अत्तरपुर,सिन्धुपाल्चोक

५ आ.ब. को समग्र खर्चको तुलना

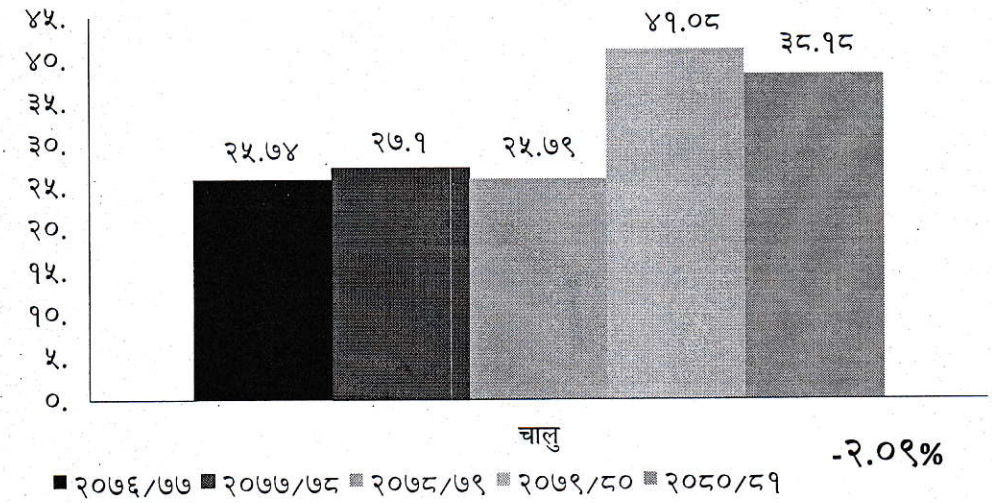

लिसंखु पाखर गाउँपालिका, गाउँ कार्यपालिकाको कार्यालय अत्तरपुर,सिन्धुपाल्चोक

दिल कृष्ण श्रेष्ठ
प्रमुख प्रशासकीय अधिकृत

वार्षिक योजनामा दिगो विकासका लक्ष्यः

बजेट तथा कार्यक्रम सर्वसाधारणको जानकारीको लागि प्रकाशन	चरण-१०	श्रावण १५ भित्र
बजेट तथा कार्यक्रम सम्बन्धित सभाबाट स्वीकृत	चरण-९	असार मसान्त भित्र
सभामा पेश	चरण-८	असार १० भित्र
कार्यपालिकाबाट स्वीकृत	चरण-७	असार ५ भित्र
एकिकृत बजेट तथा कार्यक्रम तर्जुमा	चरण-६	जेठ मसान्त
वडास्तरीय योजना तर्जुमा र प्राथमिकता निर्धारण	चरण-५	जेठ १५
आगामी आर्थिक वर्षको बजेट सीमा विषयगत शाखा / इकाइमा पठाउने	चरण-४	वैशाख १५
स्रोत अनुमान तथा बजेट सीमा निर्धारण	चरण-३	पौष १५ वैशाख १०
संघ र प्रदेशबाट वित्तिय हस्तान्तरणको सीमा र मार्गदर्शन प्राप्ति	चरण-२	फागुन मसान्त
आय व्ययको प्रक्षेपण गरिएको तथ्याङ्क सहितको विवरण नेपाल सरकारमा पेश	चरण-१	पुस मसान्त

लिसंखु पाखर गाउँपालिका, गाउँ कार्यपालिकाको कार्यालय अत्तरपुर,सिन्धुपाल्चोक

आन्तरिक राजस्व तथा पञ्जिकरण शाखातर्फ

कर संकलन केन्द्र	हालसम्मको
१ नं. वडा कार्यालय	२५०३५४.८५
२ नं. वडा कार्यालय	३८११८८.६२
३ नं. वडा कार्यालय	३११४८२.०६
४ नं. वडा कार्यालय	५३०३४८.५०
५ नं. वडा कार्यालय	६२७१८६.६०
६ नं. वडा कार्यालय	४५२६२५.९७
७ नं. वडा कार्यालय	७३९४२१.५०
गाउ कार्यपालिकाको कार्यालय	१५७८८४८.२०
बैंक संकलन	५३५९०७.४२
जम्मा रकम	५३८०३६३.७२

लिसंखु पाखर गाउँपालिका, गाउँ कार्यपालिकाको कार्यालय अत्तरपुर,सिन्धुपाल्चोक

दिल कृष्ण श्रेष्ठ
प्रमुख प्रशासकीय अधिकृत

आन्तरिक राजस्व तर्फ

लिसंखु पाखर गाउँपालिका
गाउँ कार्यपालिकाको कार्यालय
अत्तरपुर, सिन्धुपाल्चोक
बागमती प्रदेश नेपाल
२०७३

- चालु आ.व. मा प्रक्षेपण गरेको राजस्व रकमः ५० लाख
- चालु आ.व.को यस अवधि सम्म संकलन गरिएको राजस्व रकमः ५३८०३६३.७२
- राजस्व संकलनः १०७.६०%

पहिलो त्रैमासिक सामाजिक सुरक्षा भत्ता वितरण

सामाजिक सुरक्षको किसिम	संख्या	जम्मा रकम
जेष्ठ नागरिक अन्य	१६७९	२००७०६४०
जेष्ठ नागरिक दलित	६८	५३९९८०
जेष्ठ नागरिक एकल महिला	१७४	१३८८५२०
विधवा महिला	२८९	२२६८९८०
पुर्ण अपांग	७३	८६५८३०
अतिअशक्त अपांग	११२	७१५००८
दलित बालबालिका	११३	१७७१७४
जम्मा रकम	२५०८	२६०२६१३२

दिल कृष्ण श्रेष्ठ
प्रमुख प्रशासकीय अधिकृत

दोस्रो त्रैमासिक सामाजिक सुरक्षा भत्ता वितरण

सामाजिक सुरक्षको किसिम	संख्या	जम्मा रकम
जेष्ठ नागरिक अन्य	१७०३	२०३७७९३१
जेष्ठ नागरिक दलित	६७	५३४६६०
जेष्ठ नागरिक एकल महिला	१७९	१४२५७६०
विधवा महिला	२९९	२३७००६०
पुर्ण अपांग	८२	९६९५७०
अतिअशक्त अपांग	११७	७४४८००
दलित बालबालिका	१२०	१८३१३३
जम्मा रकम	२५६७	२६६०५९४७

लिसंखु पाखर गाउँपालिका, गाउँ कार्यपालिकाको कार्यालय अत्तरपुर,सिन्धुपाल्चोक

पुर्वाधार शाखाको मुख्य कार्यसम्पादन

- ठेक्का मार्फत सम्पादन हुने योजनाहरुको ठेक्का आह्वान गर्ने कार्य सम्पन्न,
- उपभोक्ता समितिसँग योजना सम्झौता सम्पन्न,
- ६ नं. वडा कार्यालय भवनको कार्यसम्पन्न,
- औद्योगिक ग्राम प्याकेज ख को कार्य सम्पन्न,
- पेट्कु बन्धन तौथली खोला झौलुगे पुलको पुलको काम २०८१ असोज १५ गते सम्म सम्पन्न गर्ने गरी समितीलाई कार्यादेश दिईएको तथा steel parts हरु २०८१ जेठ मसान्त सम्म साईटमा ल्याउँने गरी सम्झौता गरिएको,
- गौरीखोला ठुलो धादिङ हुँदा डाँसे जाने सडकमा सार्वजनिक यातायात संचालनलाई सहज बनाउँन एक जना सडक हेरालु परिचालन,
- च्याउजी बेसि सिचाइ योजनामा हेरालुको ब्यवस्थापन,
- आव २०८१/८२ का लागी संघिय सरकार र प्रदेश सरकार समक्ष समपुरक र विशेष अनुदान माग,
- यस आ.व मा हाल सम्म १९ वटा सामुदायिक भवन, चर्च, गुम्बा, मठमन्दिर तथा छयोर्तेनहरुलाई दर्ता प्रक्रियामा ल्याई योजनाहरु कार्यान्वयन गरेको गरिएको,
- २० लाख वा सो भन्दा बढी उपभोक्ता समिती मार्फत कार्यान्वयन हुने योजनाहरुको निर्माण व्यवसायी सरह विमा तथा रिटेन्सन मनि कट्टा गर्ने व्यवस्था गरिएको,

लिसंखु पाखर गाउँपालिका, गाउँ कार्यपालिकाको कार्यालय अत्तरपुर,सिन्धुपाल्चोक

दिल कृष्ण श्रेष्ठ
प्रमुख प्रशासकीय अधिकृत

लिसंखु पाखर गाउँपालिका
गाउँ कार्यपालिकाको कार्यालय
अत्तरपुर, सिन्धुपाल्चोक
बागमती प्रदेश, नेपाल
२०७३

मुख्य कार्यसम्पादनहरू

- ठेक्का मार्फत योजना कार्यान्वयन गर्दा घटाघट भई बाँकी रहेको रकम करिब ३५ लाखलाई रकामान्तरण गरी अन्य योजनाहरु कार्यान्वयन गरिएको,
- जिससँग दुई योजनाको सम्झौता गरिएको तथा सडक बोर्ड नेपालसँग एक योजनाका लागी सम्झौता,
- नक्सा अभिलेखिकणका लागी पुन तिन महिने सुचना प्रकाशन, हालसम्म थप ३ घरहरुको अभिलेखिकरण सम्पन्न
- नक्सा पास: एक
- कुल भुक्तानी: रु. २ करोड ५२ लाख भुक्तानी(उपभोक्ता समिती बाहेक) (६९ लाख फागुन महिनामा)
- मुहान दर्ताका लागी निवेदन दर्ता : चार, अन्य प्रकृयामा रहेको
- फिल्ड रेखाङ्क सम्बन्धी कार्य: कुल निवेदन- १४ , फरफारक भएको सख्या: १४
- जग्गा वर्गिकरण कार्य सम्पन्न भइ जिल्ला मालपोत तथा जिल्ला नापि कार्यालयमा पेश,
- उपभोक्ता समिती दर्ता: १७
- विपद् व्यवस्थापन तर्फ: २५mm र २० mm को कुल १२७०० मिटर पाइप र रु. १ लाख २० हजार आर्थिक सहयोग, ४ थान त्रिपाल, ६८ थान जाली वितरण,

मुख्य कार्यसम्पादनहरू

- भौतिक प्रगती हालसम्म:
  - बाटोमा ढुगाको सोलिङः-२८०० रनि
  - सिढी निर्माण:- २७ वटा
  - नयाँ सडक कटिङः- २.८ किमि
  - सडक चौडा बनाउँने कार्य:- १.५ किमि
  - सामुदायिक भवन/गुम्बा- १५ वटा
  - ढलान: ११० मि
  - प्रतिक्षालय: २ वटा,
  - मलामि / चिहान घर: ४ वटा,

दिल कृष्ण श्रेष्ठ
प्रमुख प्रशासकीय अधिकृत

लिसंखु पाखर गाउँपालिका
गाउँ कार्यपालिकाको कार्यालय
अत्तरपुर, सिन्धुपाल्चोक
बागमती प्रदेश, नेपाल
२०७३

समस्या तथा चुनौती एवं. सुधार गर्नुपर्ने कुराहरु:

- साना साना योजनाहरु (सिमित मान्छे र खानेपानी मुहान दर्ता, उपभोक्ता समिती दर्ता)
- योजनाको नाम र कामको तालमेल नमिलेको, (जस्तै भवन निर्माण भन्ने योजनामा घडेरी खार्ने कार्य गर्नु पर्ने, निजि जग्गामा भवन बनाउँने कार्य)
- स्थानिय निर्माण तथा साइनो लगाउँने ठेकेदारलाई काम गराउँन कठिनाई भइरहेको,
- जटिल प्रकृतीका कार्यहरु, हेभि इकुपमेन्ट प्रयोग गरीने कार्य तथा स्थानिय श्रोत साधन प्रयोग नहुने कार्यहरु उपभोक्ता समिती गर्न नपाईने कानुनी व्यवस्था भए पनि सो कार्यलाई कडाइका साथ कार्यान्वयन गर्न नसकिएको,
- हिउँदे सभाबाट धेरै साना योजनाहरु थप हुँदा तथा संघिय सरकारबाट पुष मसान्तमा थप रु. ११४.२ बजेट थप भएकाले गत साल जस्तो समयमा कार्य सम्पन्न गर्न तथा उक्त वित्तिय प्रगती हासील गर्न चुनौति पूर्ण रहेको छ,
- धेरै सख्यामा योजनाहरु, योजनाको फाइल बनाईदिनु गर्नुपर्ने, अन्य शाखाको कामहरुको समेत लई बनाउँनु पर्ने तथा प्रदेश तथा संघिय सरकारमा बजेट मागका लागी लई बनाउँनु पर्ने कार्य यही चार महिना (माघ-बैशाख) मा हुने हुँदा कामको गुणस्तरमा समस्या हुने देखिएको,
- विपद व्यवस्थापन तर्फ पाइपको अत्यधित माग,
- ई- हाजिरी न्याय पुर्ण ब्यवहारीक हुन सकेन (कार्यतालिका बमोजिम काम भएको छ छैन, कार्यक्षेत्रमा कति खटेको छ?)
- के पूर्वाधार शाखाका प्राविधिकहरुमात्र वडा गएर हाजिर गर्नुपर्ने हो वा पूर्वाधार शाखाका प्राविधिकहरु पनि गापा बसेर नै वडाको काम गर्दा हुने हो ?

लिसंखु पाखर गाउँपालिका, गाउँ कार्यपालिकाको कार्यालय अत्तरपुर,सिन्धुपाल्चोक

योजनाका तस्वीरहरू

६ नं. वडा कार्यालय भवन सम्पन्न

लिसंखु बजार बस पार्क प्रतिक्षालय

लिसंखु पाखर गाउँपालिका, गाउँ कार्यपालिकाको कार्यालय अत्तरपुर,सिन्धुपाल्चोक

दिल कृष्ण श्रेष्ठ
प्रमुख प्रशासकीय अधिकृत

लिसंखु पाखर गाउँपालिका
गाउँ कार्यपालिकाको कार्यालय
अत्तरपुर, सिन्धुपाल्चोक
बागमती प्रदेश नेपाल
२०७३

योजनाका तस्वीरहरू

गाउँपालिका भवनको निर्माण कार्य निरन्तर

को कार्यालय अत्तरपुर,सिन्धुपाल्चोक

योजनाका तस्वीरहरू

निगाले नारगाउँ खानेपानी वडा नं. २ निरन्तर

लिसंखु पाखर गाउँपालिका, गाउँ कार्यपालिकाको कार्यालय अत्तरपुर,सिन्धुपाल्चोक

दिल कृष्ण श्रेष्ठ
प्रमुख प्रशासकीय अधिकृत

लिसंखु पाखर गाउँपालिका
गाउँ कार्यपालिकाको कार्यालय
अत्तरपुर, सिन्धुपाल्चोक
बागमती प्रदेश, नेपाल
२०७३

योजनाका तस्वीरहरू

साझे एक घर एक धारा वडा नं. ३ र समिती अध्यक्ष

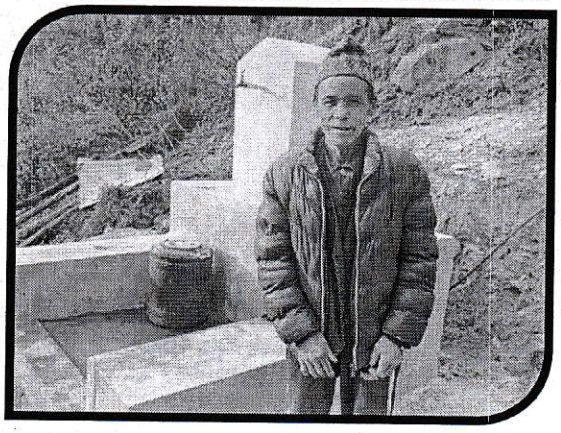

१८ किलो सिढी निर्माण वडा नं. ५ सम्पन्न

योजनाका तस्वीरहरू

निजेल मलामि घर लिपागाप ४

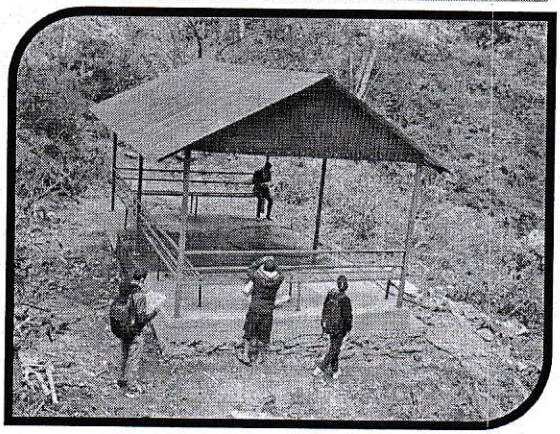

महादेव मन्दिर निर्माण वडा नं. ३

दिल कृष्ण श्रेष्ठ
प्रमुख प्रशासकीय अधिकृत

लिसंखु पाखर गाउँपालिका
गाउँ कार्यपालिकाको कार्यालय
अत्तरपुर, सिन्धुपाल्चोक
बागमती प्रदेश, नेपाल
२०७३

योजनाका तस्वीरहरू

निन्जेल मलामि घर, लिपागापा ४

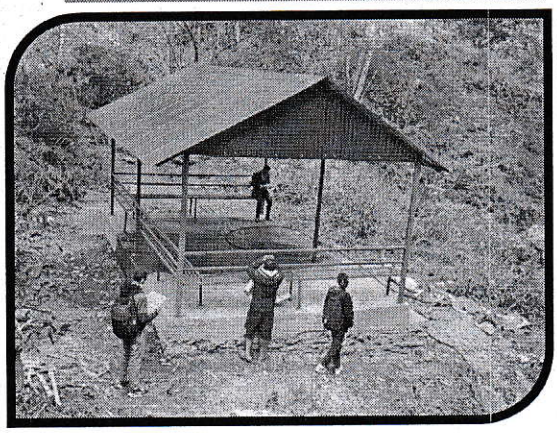

महादेव मन्दिर निर्माण वडा नं. ३

लिसंखु पाखर गाउँपालिका, गाउँ कार्यपालिकाको कार्यालय अत्तरपुर,सिन्धुपाल्चोक

सडक तथा मोटरबाटो स्तरउनन्ती

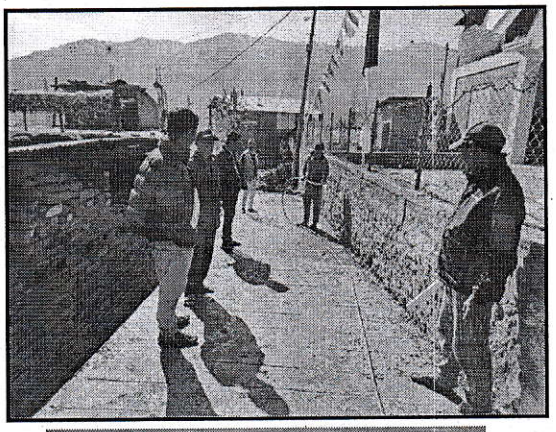

१३ किलो बाट तलतिर जाने सडक वडा नं ७

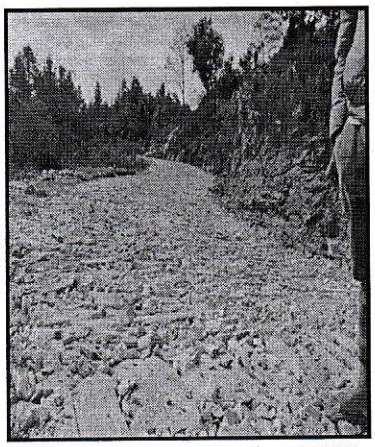

टनम जाने सडक वडा नं १

लिसंखु पाखर गाउँपालिका, गाउँ कार्यपालिकाको कार्यालय अत्तरपुर,सिन्धुपाल्चोक

दिल कृष्ण श्रेष्ठ
प्रमुख प्रशासकीय अधिकृत

लिसंखु पाखर गाउँपालिका
गाउँ कार्यपालिकाको कार्यालय
अत्तरपुर, सिन्धुपाल्चोक
बागमती प्रदेश, नेपाल
२०७३

सडक तथा मोटरबाटो स्तरउनन्ती

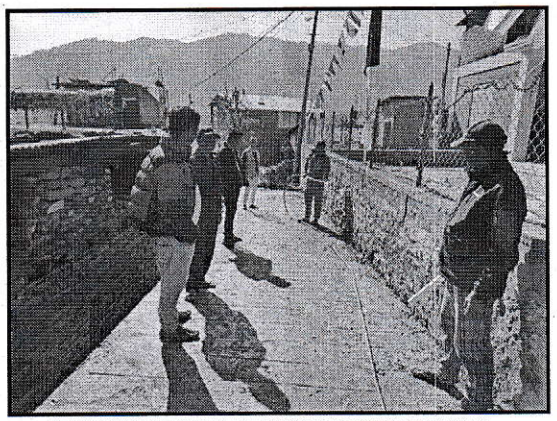

१६ किलो बाट तलतिर जाने सडक वडा नं ७

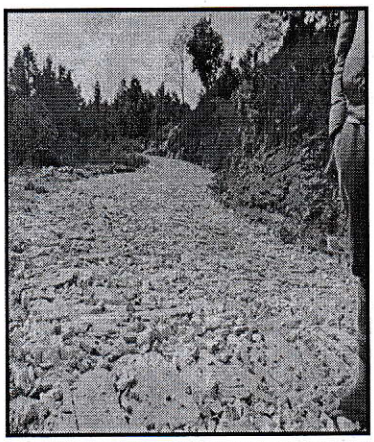

टनम जाने सडक वडा नं १

सडक तथा मोटरबाटो स्तरउनन्ती

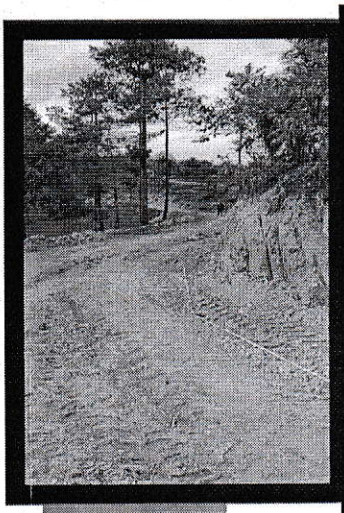

वडा नं ३ सडक

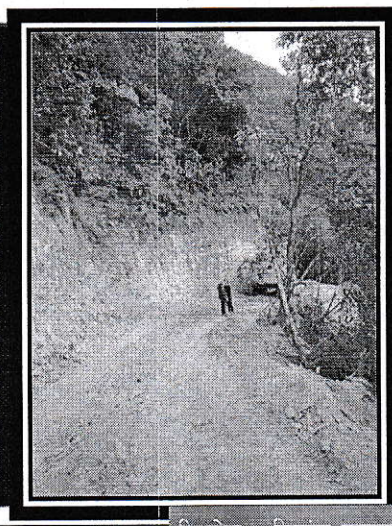

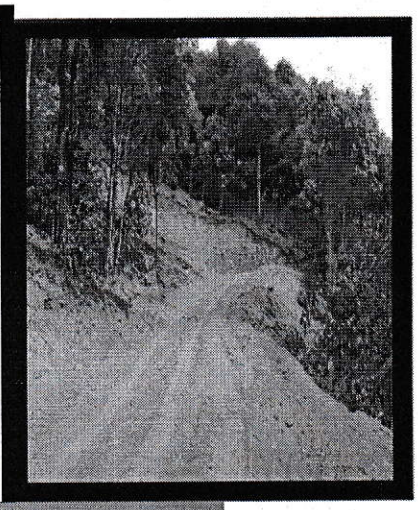

निन्जेल - लिसंखु फारस्ट ट्याक

दिल कृष्ण श्रेष्ठ
प्रमुख प्रशासकीय अधिकृत

लिसंखु पाखर गाउँपालिका
गाउँ कार्यपालिकाको कार्यालय
अत्तरपुर, सिन्धुपाल्चोक
बागमती प्रदेश नेपाल
२०७३

योजना शाखा तर्फ(योजना सम्झौता)

वडा नं.	योजना संख्या	दोस्रो चौमासिक	हालसम्म	प्रगती प्रतिशत
१	२०	१०	१३	६५
२	२८	१२	१६	५७
३	२५	११	१४	५६
४	२४	११	१५	६३
५	३६	२३	३६	१००
६	२७	१७	२७	१००
७	४१	१५	२५	६१
जम्मा	२०१	९९	१४६	७३

लिसंखु पाखर गाउँपालिका, गाउँ कार्यपालिकाको कार्यालय अत्तरपुर,सिन्धुपाल्चोक

योजनाहरुको भुक्तानी विवरण

वडा नं	सम्झौता योजना संख्या	दोस्रो चौमासिक	हाल सम्म	प्रगती प्रतिशत
१	१३	६	६	४६
२	१६	८	९	५६
३	१४	१०	१०	७१
४	१५	९	१०	६७
५	३६	१२	२५	६९
६	२७	९	२४	८८
७	२५	८	१५	६०
जम्मा	१४६	६२	९९	६८

लिसंखु पाखर गाउँपालिका, गाउँ कार्यपालिकाको कार्यालय अत्तरपुर,सिन्धुपाल्चोक

दिल कृष्ण श्रेष्ठ
प्रमुख प्रशासकीय अधिकृत

लिसंखु पाखर गाउँपालिका
गाउँ कार्यपालिकाको कार्यालय
अत्तरपुर, सिन्धुपाल्चोक
बागमती प्रदेश नेपाल
२०७३

दोस्रो चरणको एकीकृत घुम्ति सेवा सम्बन्धी शिविर कार्यक्रमको लाभग्राही विवरण

विवरण	१	२	३	४	५	६	७	जम्मा
योजना सम्झौता र अनुशिक्षण	१	३					३	७
राजश्व एवं एकीकृत सम्पति कर सम्बन्धी अभिमुखीकरण	३		३	३	३	३	३	१८
जेष्ठ नागरिक परिचय पत्र वितरण	६	८	१५	३	६	५	२३	६६
व्यवसाय दर्ता तथा नविकरण					३	३	१	७
माटो परीक्षण तथा परामर्श	२१	१०	११	१	३	१९	१०	७५
राजश्व संकलन	०	११००	८५००	०	१३०००	४८००	३७००	३११००
बैंक खाता संचालनका लागि सिफारिस						२		२
जम्मा उपस्थित सेवाग्राही संख्या	४०	३४	५०	३०	४०	५०	४६	२९०

लिसंखु पाखर गाउँपालिका, गाउँ कार्यपालिकाको कार्यालय अत्तरपुर,सिन्धुपाल्चोक

शिक्षा शाखातर्फ

- विद्यालयमा शिक्षक, कर्मचारीहरूको पदपुर्ति गरी जनशक्ति व्यवस्थापन सम्वन्धी कार्य गरिएको
- पालिका तह हुँदै जिल्ला स्तरीय अन्तर माध्यमिक विद्यालय स्तरीय राष्ट्रपति रनिङ शील्ड प्रतियोगिता सञ्चालन एवं सहभागिता भएको
- चालु आ.व. २०८०/०८१ को दोस्रो त्रैमासिकसम्मको शिक्षक, कर्मचारीहरूको तलब भत्ता निकासा गरि सकिएको
- विद्यालयमा दोस्रो त्रैमासिक सम्मको दिवा खाजा र आगामी शैक्षिक वर्षका लागि निशुल्क पाठ्यपुस्तक वापतको खर्च निकासा गरिएको
- पालिका तर्फबाट विनियोजन भएको विद्यालय सञ्चालन खर्च रकम निकासा गरि सकिएको
- विद्यालको सामाजिक परीक्षण सम्पन्न गरी आर्थिक लेखा परीक्षण कार्य लेखा परीक्षक खटाइ पठाइएको
- विद्यालयमा दिवा खाजा व्यवस्थापन सामग्री तथा सांगीतिक सामग्री खरिद गरी वितरणको तयारी गरिएको
- आधारभूत तह कक्षा (१-५) का शिक्षकहरूका लागि पुर्नताजगि तालिम सञ्चालन गरिएको बालशिक्षक, विषय शिक्षक तथा प्र.अ., वि.व्य.स. पदाधिकारीहरूका लागि तालिम सञ्चालनको तयारी भई रहेको

लिसंखु पाखर गाउँपालिका, गाउँ कार्यपालिकाको कार्यालय अत्तरपुर,सिन्धुपाल्चोक

लिसंखु पाखर गाउँपालिका
गाउँ कार्यपालिकाको कार्यालय
अत्तरपुर, सिन्धुपाल्चोक
बागमती प्रदेश, नेपाल
२०७३

❖विद्यालय परिसरमा नै प्रधानाध्यापकहरूको घुम्ती बैठक राखि विद्यालयका असल क्रियाकलापहरूसँग साक्षात्कार, आदन प्रदान तथा अनुसरण गर्ने गराउने प्रयत्न भएको

❖विद्यार्थी मूल्याङ्कनलाई विश्वासनीय, बैध तथा बस्तुनिष्ठ विधिबाट गराउने गरी एकरूपता र अपनत्व हुने गरी परीक्षा सञ्चालन तथा व्यवस्थापन सम्वन्धी कार्य गरिएको

❖चालु आ.व.को स्वीकृत कार्यक्रम तथा विनियोजित बजेटले तोकिएको भौतिक लक्ष अनुसार हुने क्रियाकलाप सञ्चालन गरी हालसम्म देहाय अनुसार वित्तिय प्रगति हासिल गरिएको छ ।

	विनियोजित रकम	खर्च रकम	खर्चको प्रगती प्रतिशत
संघीय ससर्त तर्फ	१२,३४,००,०००	५,४२,४५,६५७	४४.०७
प्रदेश ससर्त	१७०४०००	८८३३३७	५१.८३
गाउँपालिका तर्फ	२५४३५०००	११६३७७९२	४५.७६
कुल जम्मा	१५०५३९०००	६६७६६६७६	४४.३५

स्वाथ्य शाखा तर्फ

- हालसम्म जम्मा ३७ जना विरामिहरुलाई विपन्न नागरिक औषधि उपचार कोष निर्देशिका २०७५ बमोजिम नेपाल सरकार वाट पाउने १,००,००० औषधि उपचार खर्चको लागि सिफारिस गरि पठाईएको ।
- २०८०/८१ मा हालसम्ममा गाउपालिका भित्रका ३० हजारको दरले मुट रोगीहरु लाई ९० हजार र अन्य आर्थिक विपन्न भएका विरामिहरुलाई १० हजार का दरले १९ जना लाई १ लख ९० हजार र क्यान्सर रोगि लाई १ लाख ५० हजार गरि जम्मा रु ४ लाख ३० हजार रुपैया सहयोग गरिएको ।
- मासिक ५ हजारको दरले ३० जना क्यान्सर विरामि, मृगौला फेलिएर तथा डायलाईसिस गरेका विरामिहरुलाई रु ४,८५,०००/- रकम खातामा हालिएको ।

दिल कृष्ण श्रेष्ठ
प्रमुख प्रशासकीय अधिकृत

लिसंखु पाखर गाउँपालिका
गाउँ कार्यपालिकाको कार्यालय
अत्तरपुर, सिन्धुपाल्चोक
बागमती प्रदेश, नेपाल
२०७३

- स्वास्थ्य संस्थाको लागि आवश्यक औषधी उपकरण खरिद गरि सबै स्वास्थ्य संस्थामा वितरण गरिएको ।
- स्वास्थ्य संस्थाहरुमा पोषण विशेष कार्यक्रमहरुको गुणस्तर मुल्याङ्कन तथा अन्साईट काचिङ सम्पन्न गरिएको ।
- CBIMNCI को समिक्षा कार्यक्रम स्वास्थ्य संस्थाहरुमा सम्पन्न भएको ।
- मुख्य मन्त्रिसंग जनता स्वास्थ्य अभियान कार्यक्रम स्वास्थ्य चौकिहरुमा निरन्तरता गरिएको ।
- स्वास्थ्य संस्थाहरुको मासिक समिक्षा घुम्ती रुपमा सञ्चालनको क्रममा रहेको ।
- देशब्यापि सञ्चालीत रहेको MR Campaign अभियानको कार्यक्रम यस पालिका भित्र ९६ प्रतिसत बालबालिकालाई खोप लगाई सम्पन्न गरिएको
- पालिका स्तरिय किसोरकिसोरीमैत्री स्वास्थ्य सेवा सम्बन्धी १ दिने कार्यक्रम पालिका र स्वास्थ्य संस्था स्तरमा सम्पन्न गरियो ।

बहुक्षेत्रिय पोषण शाखा तर्फ

- पलिका स्तरिय स्वास्थ्य बच्चा प्रतियोगिता कार्यक्रम सम्पन्न गरिएको ।
- किसोरिको आईरन तथा फोलिक एसिड सम्बन्धी अभिमुखिकरण कार्यक्रम सम्पन्न गरियो ।
- सुनौलो हजार दिनको आमा साथै आमा समुहका सदस्यहरुलाई पोषण खानपान स्वास्थ्य सम्बन्धी अभिमुखिकरण कार्यक्रम आमा समुह हरुमा सम्पन्न गरियो ।
- पोषणमैत्री स्थानीय शासन सम्बन्धी अभिमुखिकरण कार्यक्रम सम्पन्न गरियो ।

दिल कृष्ण श्रेष्ठ
प्रमुख प्रशासकीय अधिकृत

लिसंखु पाखर गाउँपालिका
गाउँ कार्यपालिकाको कार्यालय
अत्तरपुर, सिन्धुपाल्चोक
बागमती प्रदेश, नेपाल
२०७३

Healthy Baby Competition

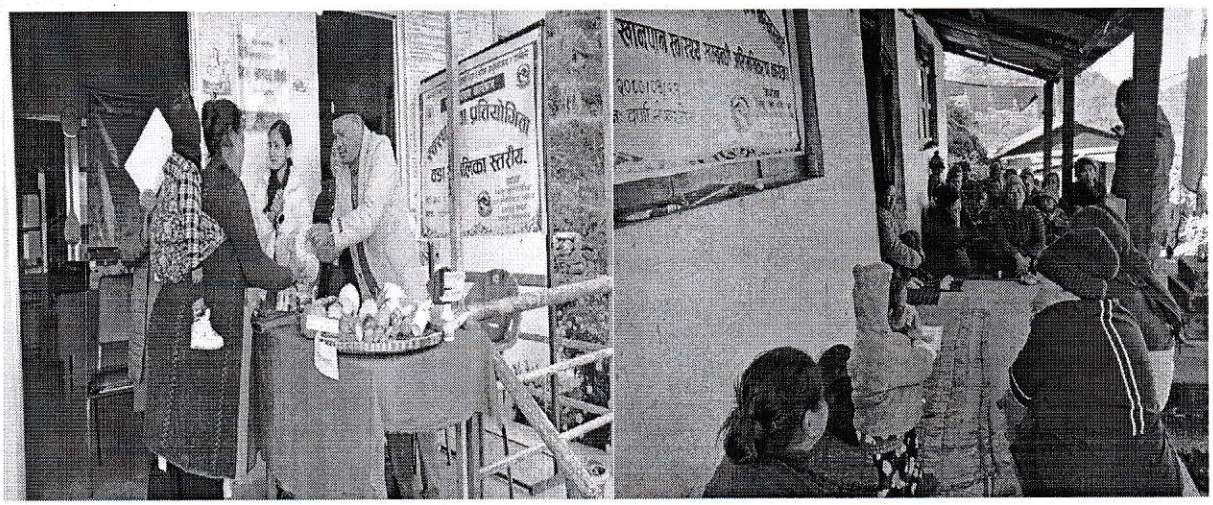

लिसंखु पाखर गाउँपालिका, गाउँ कार्यपालिकाको कार्यालय अत्तरपुर,सिन्धुपाल्चोक

स्वास्थ्य बच्चा प्रतियोगिता कार्यक्रम

लिसंखु पाखर गाउँपालिका, गाउँ कार्यपालिकाको कार्यालय अत्तरपुर,सिन्धुपाल्चोक

दिल कृष्ण श्रेष्ठ
प्रमुख प्रशासकीय अधिकृत

लिसंखु पाखर गाउँपालिका
गाउँ कार्यपालिकाको कार्यालय
अत्तरपुर, सिन्धुपाल्चोक
बागमती प्रदेश, नेपाल
२०७३

MR Vaccine Campaign 2080

प्रशासन शाखा

१. ऐन कानुन निर्माण संसोधन :

- ऐन निर्माण : १ संसोधन : ३
- मापदण्ड निर्माण : २

२. बैठक, सभा, समीक्षा र सार्बजनिक सुनुवाई कार्यक्रम :

- कार्यपालिका बैठक : ५
- गाउँ सभाको अधिवेशन : १
- चौमासिक समीक्षा : १
- सार्बजनिक सुनुवाइ तथा बुलन्द बहस कार्यक्रम : १
- स्टाफ बैठक : ६

दिल कृष्ण श्रेष्ठ
प्रमुख प्रशासकीय अधिकृत

लिसंखु पाखर गाउँपालिका
गाउँ कार्यपालिकाको कार्यालय
अत्तरपुर, सिन्धुपाल्चोक
बागमती प्रदेश नेपाल
२०७३

३. तालिम/अध्ययन अवलोकन भ्रमण

- प्राविधिक कर्मचारी तालिम - १
- कर्मचारी अध्ययन अवलोकन भ्रमण - १

४. विद्युतीय हाजिरी व्यवस्थापन

- दैनिक २ पटक गर्ने व्यवस्था, पालिका, वडा, स्वास्थ्य संस्था र विद्यालयहरुमा कार्यान्वयन ।
- कार्यालय समयको पालना र विदा फिल्ड काज सम्बन्धी २ वटा परिपत्र जारी ।

५. लोक सेवा तयारी कक्षा सञ्चालन : भइरहेको ।

६. जनशक्ति विवरण :

स्वीकृत दरबन्दी			कार्यरत			
स्थायी	करार	जम्मा	स्थायी	करार	परियोजना/ कार्यक्रम	जम्मा
८६	२४	११०	४०	४८	१७	१०५

७. संस्थागत क्षमता मुल्याङ्कनको नतिजा :

क. संस्थागत क्षमता स्व:मूल्याङ्कन (लिजा) : ८९.७५

ख. वित्तीय सुशासन जोखिम मूल्याङ्कन(एफ.आर.ए.) : ८२

ग. राष्ट्रिय प्राकृतिक स्रोत तथा वित्त आयोगको कार्यसम्पादन मूल्याङ्कन : ६७.६६

(जिल्लाका २, जोडिएका जिल्ला दोलखाका २, रामेछाँपका २ र काभ्रेपलाञ्चोकका ६ वटा नगरपालिकाभन्दा राम्रो अंक) प्राप्त गर्न सफल। आयोगको नतिजा कार्यसम्पादन आधरित वित्तिय समानिकरण अनुदान प्राप्तीमा समेत समावेश हुन्छ।

दिल कृष्ण श्रेष्ठ
प्रमुख प्रशासकीय अधिकृत

दिल कृष्ण श्रेष्ठ
प्रमुख प्रशासकीय अधिकृत

लिसंखु पाखर गाउँपालिका
गाउँ कार्यपालिकाको कार्यालय
अत्तरपुर, सिन्धुपाल्चोक
बागमती प्रदेश, नेपाल
२०७३

कृषि शाखातर्फ

प्रदेश सरकारबाट हस्तान्तरित कार्यक्रम

क. स.	कार्यक्रमको नाम	विनियोजित बजेट	खर्च भएको रकम	खर्च प्रतिशत
१	आलु प्रवर्द्धन कार्यक्रम	१०,००,०००।	५,७०,०००	५७ %
२	किवी प्रवर्द्धन कार्यक्रम	१०,००,०००।		० %

संघीय सरकारबाट हस्तान्तरित कार्यक्रम
(समपुरक अनुदान)

क.स.	कार्यक्रमको नाम	विनियोजित बजेट	खर्च भएको रकम	खर्च प्रतिशत
१	आ.व.०७९/८० मा स्थापना भएको आलु बालीको पकेट विकास कार्यक्रमको निरन्तरता	६,००,०००।	५,५३,९२५।	९२.३%

दिल कृष्ण श्रेष्ठ
प्रमुख प्रशासकीय अधिकृत

लिसंखु पाखर गाउँपालिका
गाउँ कार्यपालिकाको कार्यालय
अत्तरपुर, सिन्धुपाल्चोक
बागमती प्रदेश नेपाल
२०७३

संघीय सरकारबाट हस्तान्तरित कार्यक्रम
(विशेष अनुदान)

क.स.	कार्यक्रमको नाम	विनियोजित बजेट	खर्च भएको रकम	खर्च प्रतिशत
१	व्यवसायिक तरकारी विकास कार्यक्रम(क्रमागत)	५०,००,०००।	० %	%०

लिसंखु पाखर गाउँपालिका, गाउँ कार्यपालिकाको कार्यालय अत्तरपुर,सिन्धुपाल्चोक

समग्रमा गाउँपालिका र संघीय सरकारबाट विनियोजित बजेटको खर्च रकम

क.स.	विवरण	विनियोजित बजेट	खर्च भएको रकम	खर्च प्रतिशत
१	गाउँपालिकाबाट विनियोजित बजेट	३६,५०,०००।	३८७६४०	१०.६२%
२	संघीय सरकारबाट विनियोजित बजेट	१,१७,५०,०००।	२१०५४१८	१७.९१%
	समग्रमा खर्च प्रतिशत			२८.५३%

लिसंखु पाखर गाउँपालिका, गाउँ कार्यपालिकाको कार्यालय अत्तरपुर,सिन्धुपाल्चोक

दिल कृष्ण श्रेष्ठ
प्रमुख प्रशासकीय अधिकृत

कृषि विकास शाखाको आ.व.२०८०/८१ माघ महिनाको प्रगति चार्ट

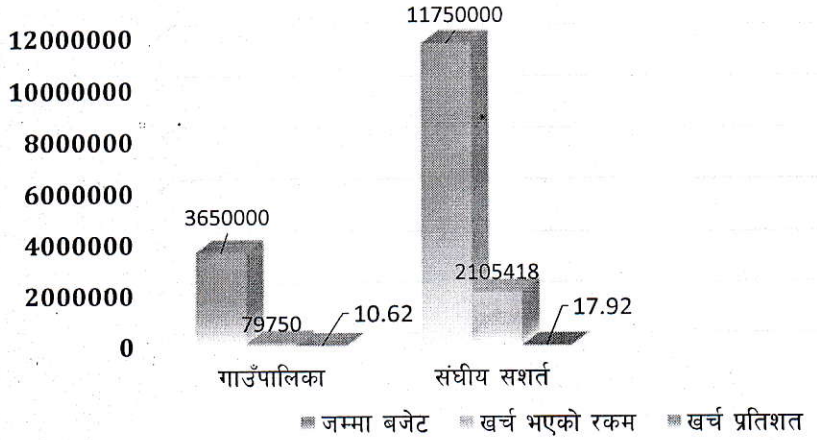

लिसंखु पाखर गाउँपालिका, गाउँ कार्यपालिकाको कार्यालय अत्तरपुर,सिन्धुपाल्चोक

किवी खेती सम्बन्धी तालिमका तस्बिरहरु

लिसंखु पाखर गाउँपालिका, गाउँ कार्यपालिकाको कार्यालय अत्तरपुर,सिन्धुपाल्चोक

दिल कृष्ण श्रेष्ठ
प्रमुख प्रशासकीय अधिकृत

लिसंखु पाखर गाउँपालिका
गाउँ कार्यपालिकाको कार्यालय
अत्तरपुर, सिन्धुपाल्चोक
बागमती प्रदेश नेपाल
२०७३

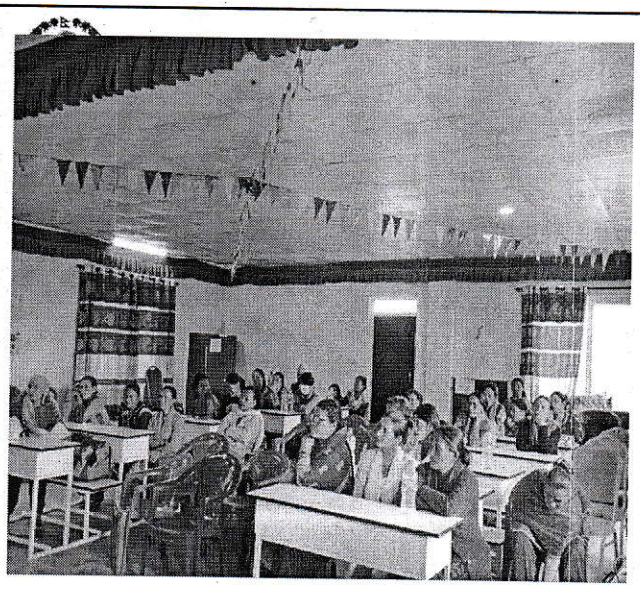

खाद्य दिवस कार्यक्रमका तस्बिरहरु

लिसंखु पाखर गाउँपालिका, गाउँ कार्यपालिकाको कार्यालय अत्तरपुर,सिन्धुपाल्चोक

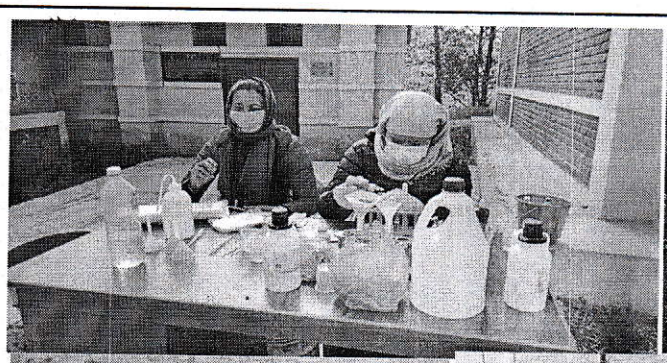

माटो परीक्षण (घुम्ती शिविरका तस्बिरहरु)

लिसंखु पाखर गाउँपालिका, गाउँ कार्यपालिकाको कार्यालय अत्तरपुर,सिन्धुपाल्चोक

दिल कृष्ण श्रेष्ठ
प्रमुख प्रशासकीय अधिकृत

लिसंखु पाखर गाउँपालिका
गाउँ कार्यपालिकाको कार्यालय
अत्तरपुर, सिन्धुपाल्चोक
बागमती प्रदेश, नेपाल

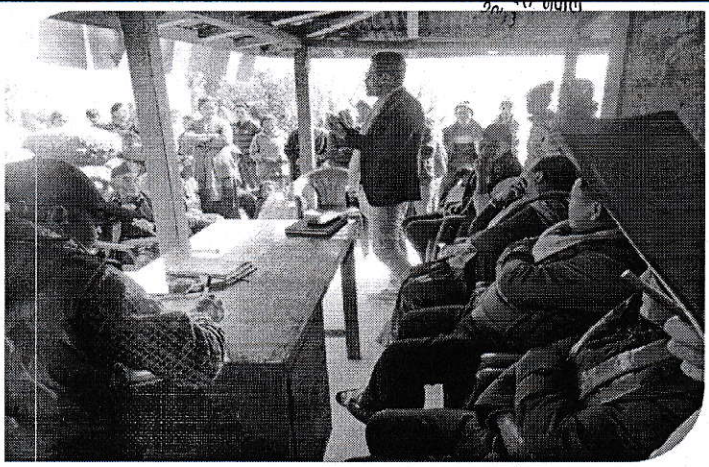

वाफलमा आलु वितरण गरिएका तस्बिरहरु

लिसंखु पाखर गाउँपालिका, गाउँ कार्यपालिकाको कार्यालय अत्तरपुर,सिन्धुपाल्चोक

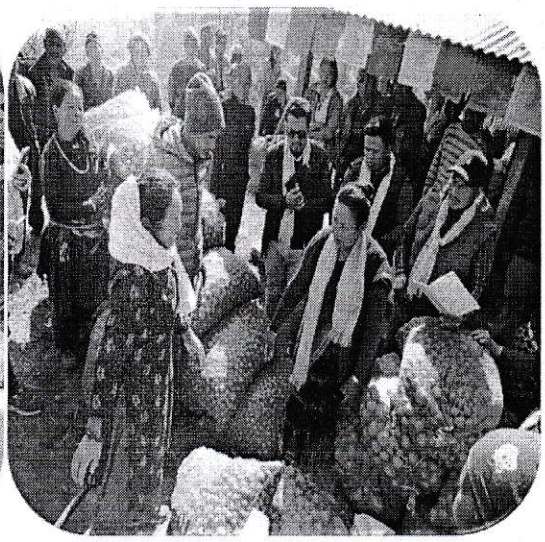

लिसंखु पाखर गाउँपालिका, गाउँ कार्यपालिकाको कार्यालय अत्तरपुर,सिन्धुपाल्चोक

दिल कृष्ण श्रेष्ठ
प्रमुख प्रशासकीय अधिकृत

लिसंखु पाखर गाउँपालिका
गाउँ कार्यपालिकाको कार्यालय
अत्तरपुर, सिन्धुपाल्चोक
बागमती प्रदेश नेपाल
२०७३

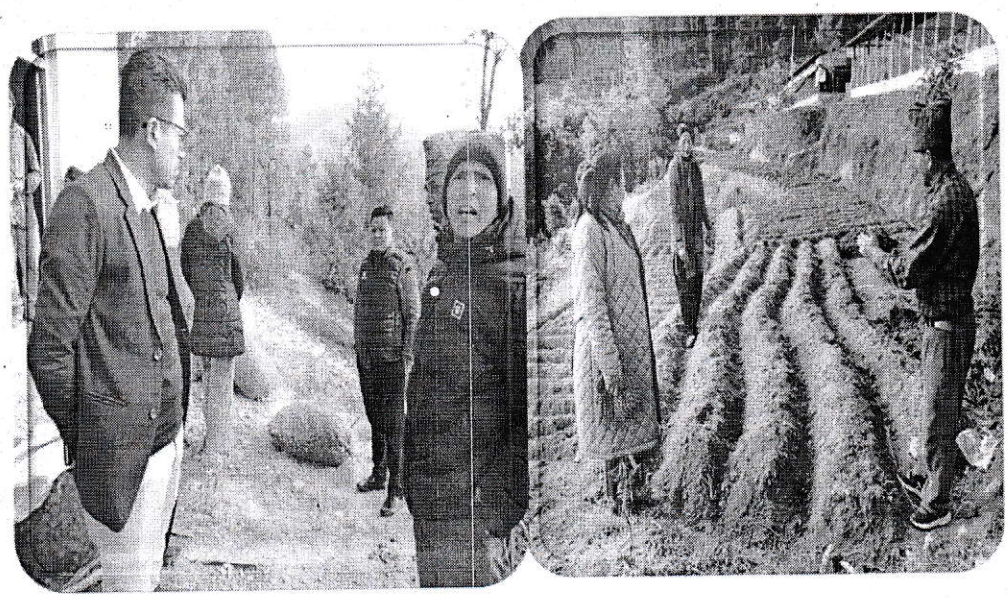

लिसंखु पाखर गाउँपालिका, गाउँ कार्यपालिकाको कार्यालय अत्तरपुर,सिन्धुपाल्चोक

पशु सेवा शाखा तर्फ

पशु सेवा शाखाको आ.व २०८०÷०८१ मा कुल विनियोजित बजेट तथा खर्चको विवरण

क.स	कार्यक्रम/योजनाको विवरण	कुल बजेट	खर्च भएको बजेट	खर्च प्रतिशत	कैफियत
१	पशुपन्छी औषधी खरिद	५,००,०००।	४,९५,३२१।	९९	गाउँपालिका
२	पशुपन्छी स्वास्थ्य शिविर	५,००,०००।	४३२९६७।	८६	गाउँपालिका
३	दुग्ध उत्पादन प्रवर्धन कार्यक्रम	२०,३८,०००।			सर्शत अनुदन
४	महामारी आकास्मीक रोग नियन्त्रण कार्यक्रम	१,००,०००।			सर्शत अनुदन
५	ईपिडेमियोलोजीकल रिपोर्टिङ	१२,०००।	मसिक रुपमा रिपोर्टिङ भईरहेको		सर्शत अनुदन
६	कृत्रिम गर्भाधान मिसन कार्यक्रम	१,५०,०००।	८४७३२।		सर्शत अनुदन
	जम्मा	३३,००,०००।	१०१३०२०	३०	

लिसंखु पाखर गाउँपालिका, गाउँ कार्यपालिकाको कार्यालय अत्तरपुर,सिन्धुपाल्चोक

दिल कृष्ण श्रेष्ठ
प्रमुख प्रशासकीय अधिकृत

लिसंखु पाखर गाउँपालिका
गाउँ कार्यपालिकाको कार्यालय
अत्तरपुर, सिन्धुपाल्चोक
बागमती प्रदेश नेपाल
२०७३

चौमासिक समिक्षा सम्ममा पशु सेवा शाखाबाट सम्पादित भएका कार्यहरु

- वडा नं १ देखि वडा नं. ७ सम्म साना,ठुला पशु गरि जम्मा २३७६ वटा पशुहरुमा आन्तरिक परजिवि विरुद्धको औषधि वितरण गरेको ।
- गाउँपालिका र पालिका अर्न्तगतका सेवा केन्द्रहरुबाट १५६३ वटा पशुहरुको लागि बाह्य परजिवि विरुद्धको औषधि वितरण तथा बाह्य परजिविको नियन्त्रण गर्न सहयोग पुगेको ।
- पालिका भित्रका ६२८ वटा पशुपन्छीहरुमा खोकि नियन्त्रणका लागि औषधि वितरण कार्य गरेको ।
- पालिका भित्रका १५ वटा पशुहरुमा डिस्टोकियाको उपचार गरेको ।
- १० वटा पशुहरुमा कृत्रिम गर्भाधान सेवा उपलब्ध गराएको ।
- पशुपन्छीहरुको दैनिक रुपमा उपचार सेवा प्रदान गर्नका लागि पशुपन्छीहरुको लागि आवश्यक औषधिको ब्यवस्थापन गर्ने कार्य भएको ।
- पशु सेवा केन्द्रहरुमा पशुपन्छीहरुको उपचारको लागि आवश्यक औषधिहरुको ब्यवस्थापन गरि सेवा केन्द्रसम्म पुर्याउने कार्य सम्पन्न भएको ।
- संघिय सरकार सर्शत अनुदान कार्यक्रम अर्न्तगतको दुग्ध उत्पादन प्रवर्धन कार्यक्रम संचालनको लागि सूचना प्रकाशन गरि कर्यक्रम सम्झौताको प्रकृयामा रहेको ।
- संघिय सरकार सर्शत अनुदान कार्यक्रम अर्न्तगतका कृत्रिम गर्भाधान मिसन कार्यक्रम संचालन भईरहेको पहिलो एक चरण भुक्तानी समेत भईसकेको ।

लिसंखु पाखर गाउँपालिका, गाउँ कार्यपालिकाको कार्यालय अत्तरपुर,सिन्धुपाल्चोक

पि.पि.आर रोग विरद्धको खोप लगाएइको विवरण

क्र. स.	विवरण	वडा नं.	जम्मा बासाको संख्या	खोप लगाएको बासाको संख्या -वटामा)	कैफियत
१	पि.पि.आर खोप	१		२०००	
२	पि.पि.आर खोप	२		१८००	
३	पि.पि.आर खोप	३		७००	
४	पि.पि.आर खोप	४		२१००	
५	पि.पि.आर खोप	५		२५००	
६	पि.पि.आर खोप	६		१६००	
७	पि.पि.आर खोप	७		३१००	
	जम्मा			१३८००	

रेविज रोग विरद्धको खोप लगाएइको विवरण

क्र. स.	वडा नं.	खोप लगाएको कुकुरको संख्या	कैफियत
१	१	२७	
२	२	५२	
३	३	०	
४	४	३२	
५	५	४५	
६	६	०	
७	७	१५७	
	जम्मा	३१३	

लिसंखु पाखर गाउँपालिका, गाउँ कार्यपालिकाको कार्यालय अत्तरपुर,सिन्धुपाल्चोक

दिल कृष्ण श्रेष्ठ
प्रमुख प्रशासकीय अधिकृत

लिसंखु पाखर गाउँपालिका
गाउँ कार्यपालिकाको कार्यालय
अत्तरपुर, सिन्धुपाल्चोक
बागमती प्रदेश, नेपाल
२०७३

पशु सेवा/पशु स्वास्थ्य प्राविधिकहरु लम्पी स्कीन रोग विरुद्धको खोप लगाउँदै

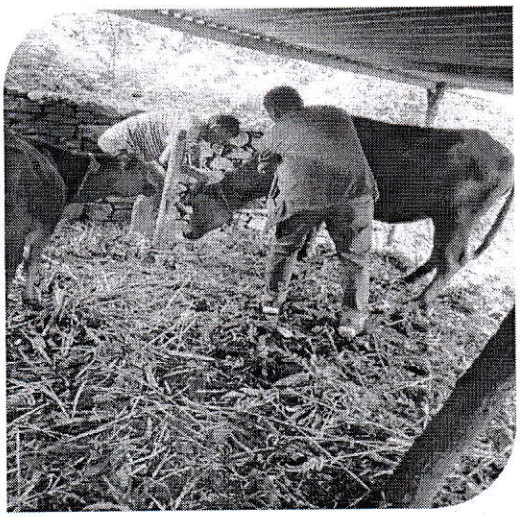

लिसंखु पाखर गाउँपालिका, गाउँ कार्यपालिकाको कार्यालय अत्तरपुर,सिन्धुपाल्चोक

भेडा बाखामा लाग्ने पि.पि.आर रोग विरुद्धको खोप लगाउँदै

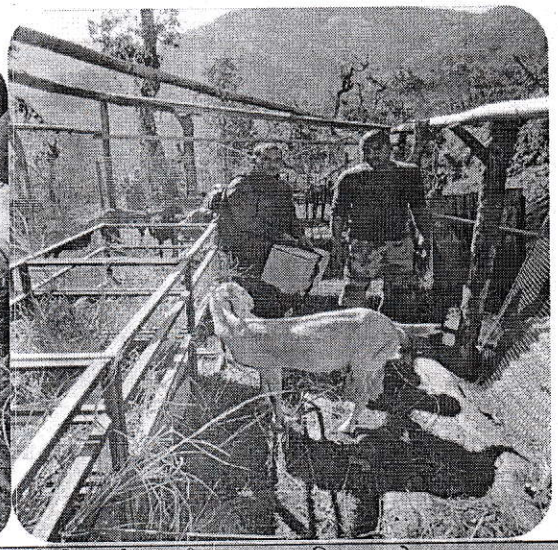

लिसंखु पाखर गाउँपालिका, गाउँ कार्यपालिकाको कार्यालय अत्तरपुर,सिन्धुपाल्चोक

दिल कृष्ण श्रेष्ठ
प्रमुख प्रशासकीय अधिकृत

लिसंखु पाखर गाउँपालिका
गाउँ कार्यपालिकाको कार्यालय
अत्तरपुर, सिन्धुपाल्चोक
बागमती प्रदेश नेपाल
२०७३

महिला बालबालिका तथा जेष्ठ नागरीक समाजकल्याण उपशाखा तर्फ

- ज्येष्ठ नागरीक कल्याण/अपाङ्गता भएका ब्यक्तीको सयुँक्त बैठक १ सहभागी २७
- अपाङ्गता भएका ब्यक्तीहरुको अधिकार सम्मबन्धी २ दिवसीय अभिमुखीकरण कार्यक्रम सहभागी २५
- ज्येष्ठ नागरीकहरुको अधिकार सम्मबन्धी अभिमुखिकरण २ कार्यक्रम दिवसी सहभागी २५
- कार्यक्रम खर्च रु एक लाख रुपैयाँ
- एकिकृत घुम्ती शिवीरमा ज्येष्ठ नागरीक परिचय पत्र वितरण गरेको जम्मा १३३ प्रतिलीपी २
- ज्येष्ठ नागरीक सम्मान हाम्रो सभ्यताको पहिचान भन्ने मुल नाराका सथा तेस्रो ज्येष्ठ नाजरीक दिवसीय कार्यक्रम पालिका स्तरमा ज्येष्ठनागरीकलाई दोसल्ला,खदा र यातयात खर्च सहित ५५ जना ७ वटा वडा बाट सहभागी गराइ कार्यक्रम गरीयो ।
- कार्यक्रम खर्च रु ५० हजार पालिकाबाट खाजाको ब्यबस्था गरीइएको थियो ।

लक्षीत वर्ग अन्तर्गत बालकल्याण कार्यक्रम

- बाल अधिकार समितिको पालिका स्तर बैठक १ सहभागी २१ जना
- खर्च रकम रु २५ हजार
- बाबु आम विहिन बालबालिका २ जनलाई मासिक १हाजरको दरले जम्मा रु २४ हजार प्रदान गरीयो ।
- पालिका स्तरीय बाल सञ्जाल बैठक १

लक्षित वर्ग सम्बन्धि कार्यक्रम

- अपाङ्गत परिचय पत्र वितरण समितिको बैठक १ सहभागी १५ जना
- परिचय पत्र वितरण संख्या क (८) ख (५) घ (१) ग छैन प्रतिलिपी १ क १५
- कार्यक्रम खर्च रु २० हजार दुई सय पचास

दिल कृष्ण श्रेष्ठ
प्रमुख प्रशासकीय अधिकृत

लिसंखु पाखर गाउँपालिका
गाउँ कार्यपालिकाको कार्यालय
अत्तरपुर, सिन्धुपाल्चोक
बागमती प्रदेश, नेपाल
२०७३

सामाजिक विकाश मन्त्रालयको सर्शत अनुदान प्राप्त कार्यक्रम

- बालमैत्री स्थानीय शासन कार्यक्रम कार्यन्वयन प्रोत्साहन कार्यक्रम को पहिलो पालिका स्तरीय बैठक संचालन ३५ हजार खर्च रकम
- बाबु आमा विहीन बालबालीका संरक्षण कार्यक्रम अर्न्तगत प्रति ब्यक्ती मासिक रु १ हजार को दरले ६ जना लाई ७२ हजार प्रदान गरीयो

सामाजिक विकास शाखाको प्रगती

- मानव अधिकार सम्बन्धी स्थानीय तह समन्वय समिति १९ सदस्य गठन गरीइएको ।
- लोखार डाडाँ सेवा समाज वडा नं ७ को साँस्कृतीक कार्यक्रमको सम्झौता गरी भुक्तानीको लागी पेश गरेको ।
- वडा न ७ को लोसार को कार्यक्रम सम्झौता भुक्तानी भएको ।
- लिसंखु पाखर गाउँपालिका स्तरीय अन्तर मा.वि. वक्तृत्वकलाको कार्यक्रम " महिलामा लगानी सभ्य र समउन्नत समाजको थालनी कार्यक्रम" शिर्षकमा कार्यक्रम सम्पन्न। जसमा११ मा.वि. मध्य १० मा.वि. सहभागी भएका।

दिल कृष्ण श्रेष्ठ
प्रमुख प्रशासकीय अधिकृत

लिसंखु पाखर गाउँपालिका
गाउँ कार्यपालिकाको कार्यालय
अत्तरपुर, सिन्धुपाल्चोक
बागमती प्रदेश नेपाल
२०७३

लिसंखु पाखर गाउँपालिका, गाउँ कार्यपालिकाको कार्यालय अत्तरपुर,सिन्धुपाल्चोक

लिसंखु पाखर गाउँपालिका, गाउँ कार्यपालिकाको कार्यालय अत्तरपुर,सिन्धुपाल्चोक

दिल कृष्ण श्रेष्ठ
प्रमुख प्रशासकीय अधिकृत

लिसंखु पाखर गाउँपालिका
गाउँ कार्यपालिकाको कार्यालय
अत्तरपुर, सिन्धुपाल्चोक
बागमती प्रदेश नेपाल

लिसंखु पाखर गाउँपालिका, गाउँ कार्यपालिकाको कार्यालय अत्तरपुर,सिन्धुपाल्चोक

न्यायिक समितितर्फ

सम्पन्न भएका क्रियाकलापहरु :

- उजुरी दर्ता संख्या : ४
- उजुरी फर्छ्यौट संख्या : २
- प्रहरी चौकी सिफारिस : १
- प्रक्रियामा : १
- मेलमिलापकेन्द्र मा दर्ता : ३
- मेलमिलाप भएका विवाद संख्या : ३
- मेलमिलापकेन्द्र संयोजक र न्यायिक समिति बैठक : ३ पटक
- न्यायिक समिति बैठक : ११
- मेलमिलापकर्ताहरुको लागि पाँच दिवसिय पुर्नताजगी तालिम : १
- सन्देशमुलक लोकगी कार्यक्रम सम्पन्न : १

लिसंखु पाखर गाउँपालिका, गाउँ कार्यपालिकाको कार्यालय अत्तरपुर,सिन्धुपाल्चोक

दिल कृष्ण श्रेष्ठ
प्रमुख प्रशासकीय अधिकृत

लिसंखु पाखर गाउँपालिका
गाउँ कार्यपालिकाको कार्यालय
अत्तरपुर, सिन्धुपाल्चोक
बागमती प्रदेश नेपाल
२०७३

उपलब्धिहरु :

- मेलमिलापकर्ताहरुको पुर्नताजगी तालिम संचालन पछि क्षमता अभिवृद्धि भएको ।
- अनुभव साटासाट तथा अर्न्तक्रिया भएको ।
- नारी दिवसमा लोकगीत कार्यक्रमबाट सचेतना अभिमुखिकरण भएको
- न्यायिक समिति र मेलमिलापकेन्द्र संयोजक बैठक बाट मेलमिलापकेन्द्र को अवस्था बारे छलफल भएको ,एक अर्कामा आईपरेका समस्या तथा चुनौतीहरु विषयमा अनुभव साटासाट गर्ने मञ्च ।
- न्यायिक समिति बैठक संचालन पश्चात न्याय सम्बन्धि छलफल तथा उजुरीको कारवाही र किनारा लगाईएको
- मेलमिलापकेन्द्र मार्फत विवाद समाधान भएको

घरेलु तथा साना उद्योग केन्द्रतर्फ

योजना /कार्यक्रम विवरण	वित्तीय प्रगति			भौतिक प्रगति		
	लक्ष कुल बजेट	प्रगती खर्च	प्रतिशत	लक्ष	उपलब्धि	प्रतिशत
लघु उद्यम तर्फ	१३०००००	१७३०००	१२			
व्यवसाय सचेतना तथा सुरु तालिम	१०००००	२७००००	१७	२	२	१००
खुण्डो उत्पादन सीप विकास तालिमको तयारी						
सीप विकास तालिम सुचना (प्रकाशन मखुण्डो,टुङ्ना र थाङ्का)				२	२	१००

दिल कृष्ण श्रेष्ठ
प्रमुख प्रशासकीय अधिकृत

लिसंखु पाखर गाउँपालिका
गाउँ कार्यपालिकाको कार्यालय
अत्तरपुर, सिन्धुपाल्चोक
बागमती प्रदेश, नेपाल
२०७३

निर्माण व्यवसाय र इजजात दर्ता नवीकरण

निर्माण व्यवसाय इजाजत विवरण (घ वर्ग)

क.स.	विवरण	संख्या	कैफियत
१	आ.व. २०८०/८१ अगाडी	३१ वटा	
२	आ.व.२०८०/८१ मा नयां दर्ता	३ वटा	
३	आ.व.२०८०/८१ को हाल सम्म नवीकरण	२२ वटा	
	जम्मा	३४ वटा	
	नवीकरण हुन बाँकी	९ वटा	

लिसंखु पाखर गाउँपालिका, गाउँ कार्यपालिकाको कार्यालय अत्तरपुर,सिन्धुपाल्चोक

गाउँपालिकामा दर्ता भएका प्रकृति अनुसारको सहकारीहरुको संख्यात्मक विवरण

वडा नं.	कृषि सहकारी	बचत तथा ऋण सहकारी	बहुउद्देष्यिय सहकारी	जम्मा
१	१	१	०	२
२	५	२	२	९
३	१	२	०	३
४	२	३	१	६
५	४	३	१	८
६	१	१	१	३
७	३	२	३	८
जम्मा	१७	१४	८	३९

लिसंखु पाखर गाउँपालिका, गाउँ कार्यपालिकाको कार्यालय अत्तरपुर,सिन्धुपाल्चोक

दिल कृष्ण श्रेष्ठ
प्रमुख प्रशासकीय अधिकृत

लिसंखु पाखर गाउँपालिका
गाउँ कार्यपालिकाको कार्यालय
अत्तरपुर, सिन्धुपाल्चोक
बागमती प्रदेश नेपाल
२०७३

असल अभ्यासहरु

- लिसंखु पाखर गाउँपालिका र सो अन्तर्गत कार्यलयमा कार्यरत सबै कर्मचारी, जनप्रतिनिधि तथा शिक्षकहरुले आफ्नो बालबच्चा अनिवार्यरुपमा सामुदायिक विद्यालयमा भर्ना गर्नु पर्ने व्यवस्थाको थालनी ।
- दिवा खाजा कार्यक्रम अन्तर्गत wfp र गाउँपालिकको साझेदारीमा सहकारि सँग समन्वय गरि दिवा खाजा कार्यक्रम सम्पूर्ण विद्यालयमा सुरुवात गरिएको। स्थानीय उत्पादनमा आधारित खाद्य सामाग्रीहरु संकलन गरि दिवा खाजा कार्यक्रम संचालन गरिएको ।
- गाउँपालिकाले पूर्ण रुपमा विद्युतीय हाजिरी संचालनमा ल्याएको।
- गाउँपालिकाले निशुल्क लोकसेवा कक्षा संचालन गरेको
- सिप विकास तालिमहरु निशुल्क रुपमा संचालन गर्न आवेदन संकलन गरिएको।

धन्यवाद !!!

लिसंखु पाखर गाउँपालिका, गाउँ कार्यपालिकाको कार्यालय अत्तरपुर,सिन्धुपाल्चोक

दिल कृष्ण श्रेष्ठ
प्रमुख प्रशासकीय अधिकृत